

**Gemeentewerken****Gemeente Rotterdam**

Ingenieursbureau

Galvanistraat 15
Postbus 6633
3002 AP Rotterdam
Telefoon 010 489 4530
Telefax 010 489 6200

Opdrachtgever:

**GR-BB-VBB**

LINKER EN RECHTER ROTTEKADE

Vervangen kaden

Het bouwen van kadeconstructies met bijbehorende werkzaamheden ten behoeve van de vervanging van de Linker en Rechter Rottekade in de gemeente Rotterdam

Bestek: 1-091-12

Datum: 14-12-2012

Tekeningenlijst:

acc. projl.:

14-12-12

Blad: 2 van 2

ontv. uitv. l.:

Uitgave dd.: 14-12-2012

ontv. aann.:

Versie a: Versie b: Versie c: Versie d: Versie e: Versie f: Versie g:

LF11WA004-T-017	WATERCOMPENSATIE VEILINGTERREIN 800m²	14-12-12						
LF11WA004-T-018	OVERZICHT EN PROFIELEN 01 t/m 03 GRONDVERZET	14-12-12						
LF11WA004-T-019	PROFIELEN 04 t/m 07 GRONDVERZET	14-12-12						
LF11WA004-T-020	PROFIELEN 08 t/m 11 GRONDVERZET	14-12-12						
LF11WA004-T-021	PROFIELEN 12 t/m 15 GRONDVERZET	14-12-12						
LF11WA004-T-022	COMBIWAND DETAILS	14-12-12						
LF11WA004-T-023	ANKERS OP DAMWAND, ANKERS IN BUISPAAL EN RING OP BUISPAAL	14-12-12						
LF11WA004-T-024	PRINCIPE WAPENING - KESP, PREFAB ELEMENT EN TPV DILATATIEVOEG	14-12-12						
-	-							
35-R-0566	RIOLERING - HUISAANSLUITING WOONBOOT HUISNR. 150	27-06-12	03-09-12	14-12-12				
35-L-xx	NUTSVOORZIENINGEN - 7 BLADEN	14-12-12						
-	-							
-	-							
-	-							
-	-							
-	-							

BESTEK

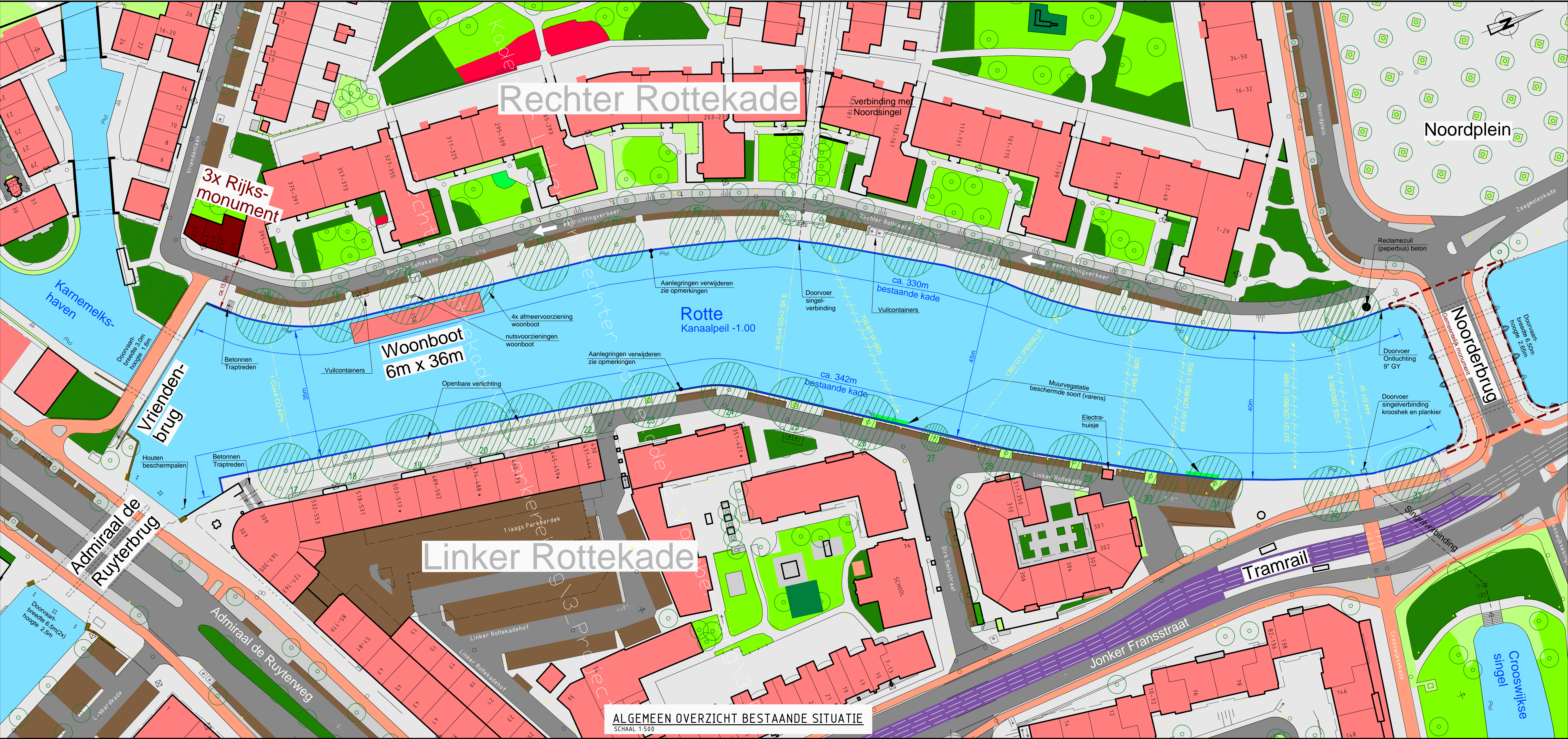

OPMERKINGEN

- MATEN IN MILLIMETERS, TENZU ANDERS AANGEGEVEN
- HOOGTEMATEN IN METERS TEN OPZICHTE VAN N.A.P.
- AANLEGRINGEN VERWIJDEREN
- RECHTER ROTTEKADE 12st
- LINKER ROTTEKADE 9st

LOCATIE: BOVENOP ROLLAAG METSELRWK VOORKANT KADE

LOCATIE: OP METSELRWK WAND WATERZIJDE

- PARKEREN
- OPENBARE VERLICHTING

SITUATIE

OPDRACHTGEVER

GR-BB-VBB

VERSIE

Letter	omschrijving	Tekenaar	Datum
f			
e			
d			
c			
b			
a	BESTEKTEKENING 1e UITGAVE	W.Valkenburg	14-12-2012

Bestandsnaam: LF11WA004-T-001A.DWG

Gemeente Rotterdam

Gemeentewerken
Ingenieursbureau

Galvanistraat 15
Postbus 6633
3002 AP ROTTERDAM
Telefoon: 010 489 4530
Telefax: 010 489 6200

LINKER EN RECHTER ROTTEKADE

Vervangen kaden
Het bouwen van kadestraatjes met bijbehorende werkzaamheden ten behoeve van de vervanging van de Linker en Rechter Rottekade in de gemeente Rotterdam

Behoort bij: Nummer: 1-091-12

Geografische code

Formaat: A1 (1051*420)

Schaal: 1:500

bladen

OVERZICHT BESTAANDE SITUATIE

Getekend:	Gecontroleerd:	Gesouriseerd:	Tekening:
J. Rijkers	M.L. Broeken	D. Enzlin	LF11WA004 - T - 001

SCHAAAL 1:500

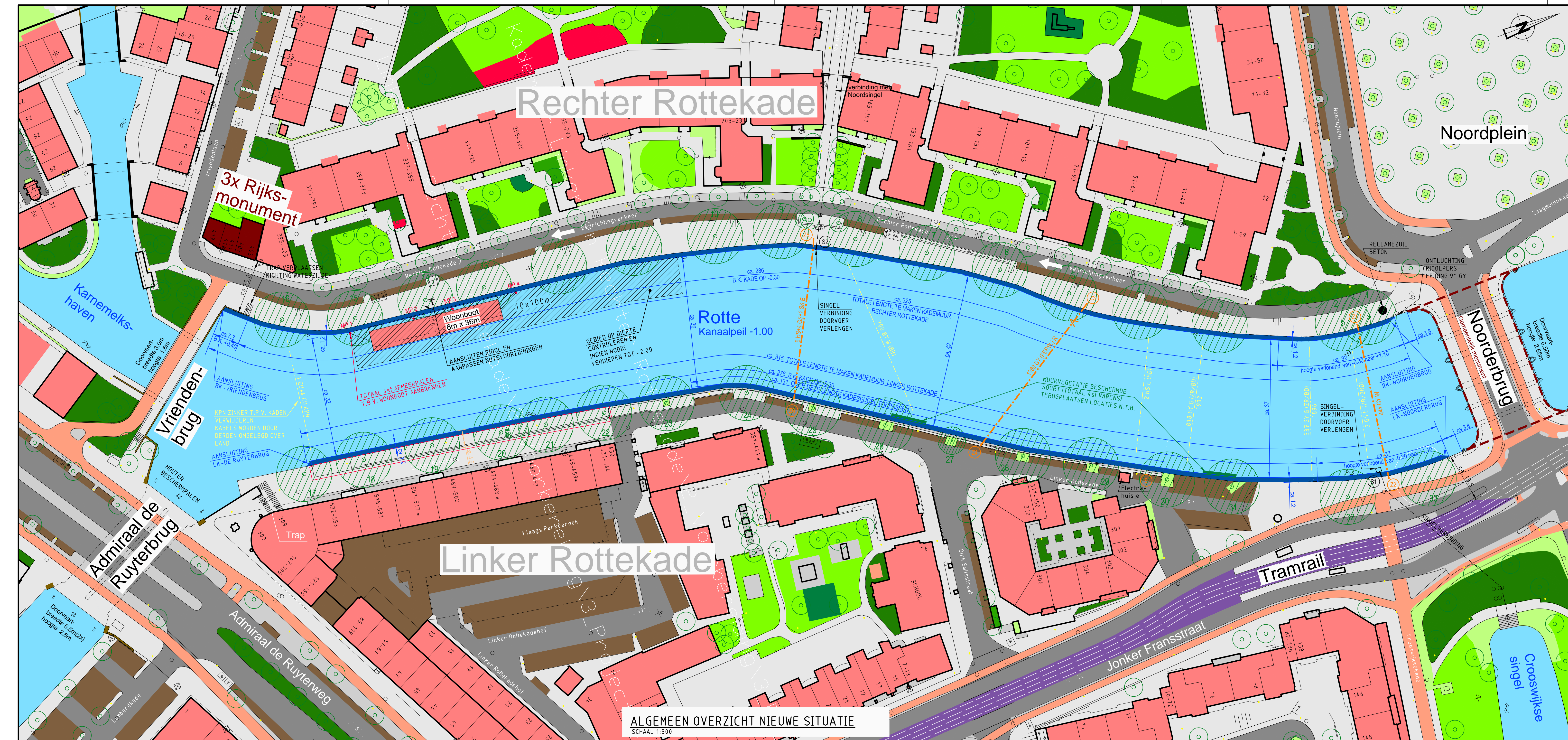

OPMERKINGEN

- MATEN IN MILLIMETERS, TENZU ANDERS AANGEGEVEN
 - HOOGTEMATEN IN METERS TEN OPZICHTE VAN N.A.P.
 - DE NIET IN GEBRUIK ZIJNDE KABELS EN LEIDINGEN WORDEN GEHEEL VERWIJDERD OF IN IEDER GEVAL GEDELTUUK T.P.V. KADE - WERKZAAMHEDEN DOOR DERDEN
 (X) ZINKERPASSAGE CONSTRUCTIE (6st)
 (X) SINGELVERBINDING DOORVOER VERLENGING (2st)

SITUATIE

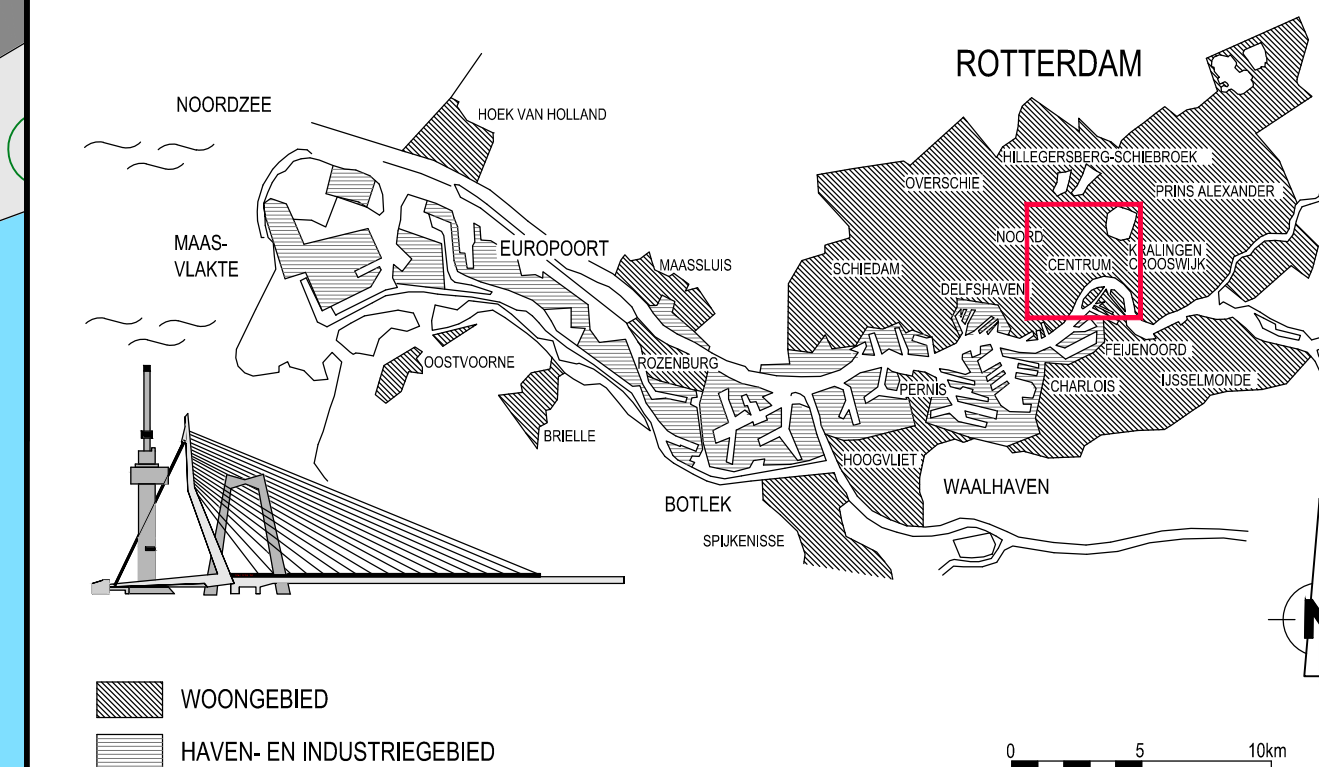

Opdrachtgever :



GR-BB-VBB

VERSIE

f			
e			
d			
c			
b			
a	BESTEKTEKENING 1e UITGAVE	W.Valkenburg	14-12-2014
versie	Omschrijving	Tekenaar	Datum
Bestandsnaam : LF11WA004-T-003A/DWG		Projectcode :	Verwijzing :



Gemeente Rotterdam
Gemeentewerken
Ingenieursbureau

Galvanistraat 15
Postbus 6633
3002 AP ROTTERDAM
Telefoon : 010 489 4530
Telefax : 010 489 6200

LINKER EN RECHTER ROTTEKADE

Vervangen kaden

Behoort bij:	Nummer:
BESTEK	1-091-12
Geografische	

Formaat : A1 (1051*420)	Blad
Schaal : 1:500	bladen

OVERZICHT NIEUWE SITUATIE

Getekend : W. Valkenburg
W. Valkenburg

Gecontroleerd :	
M.L. Broeken	

Geautoriseerd :	
D.Enzlin	

Tekeningnr.: LF11WA004 - T - 003

Wijk/projectcode — Soort — Volgnr.

KASOEBIANGG, PROJECTENINWATERBOUW EN LIGGENDE BOUW, KADENHUIJ, LINKER EN RECHTER ROTTEKADEN, VOORBEREIDING, PROJECTRESULTAATTEKENINGEN



Verenigingen kaden		Beroofid BESTEK	Nunero 1-091-12
Hj fevren van kadeinstraktsjes, met fjifdehoede wurkmanfjaden fan befoarne van de wenjings van de kade fan Wester Boatskeade in de gemeente Rottterdam		Goedkeuring code	
		Format: 841x1189	Skied
		Schad: ZIE TEKENING	bladen
DOORSNEDEN NIEUWE SITUATIE		Tekening:	
Gedateerd: <i>WJH</i>	Gedirekteerd:		
W. Valhergung	M.L. Broeken	D. Endin	LF11WA004 - T - 004
toosid	Parasid	Parasid	toosid

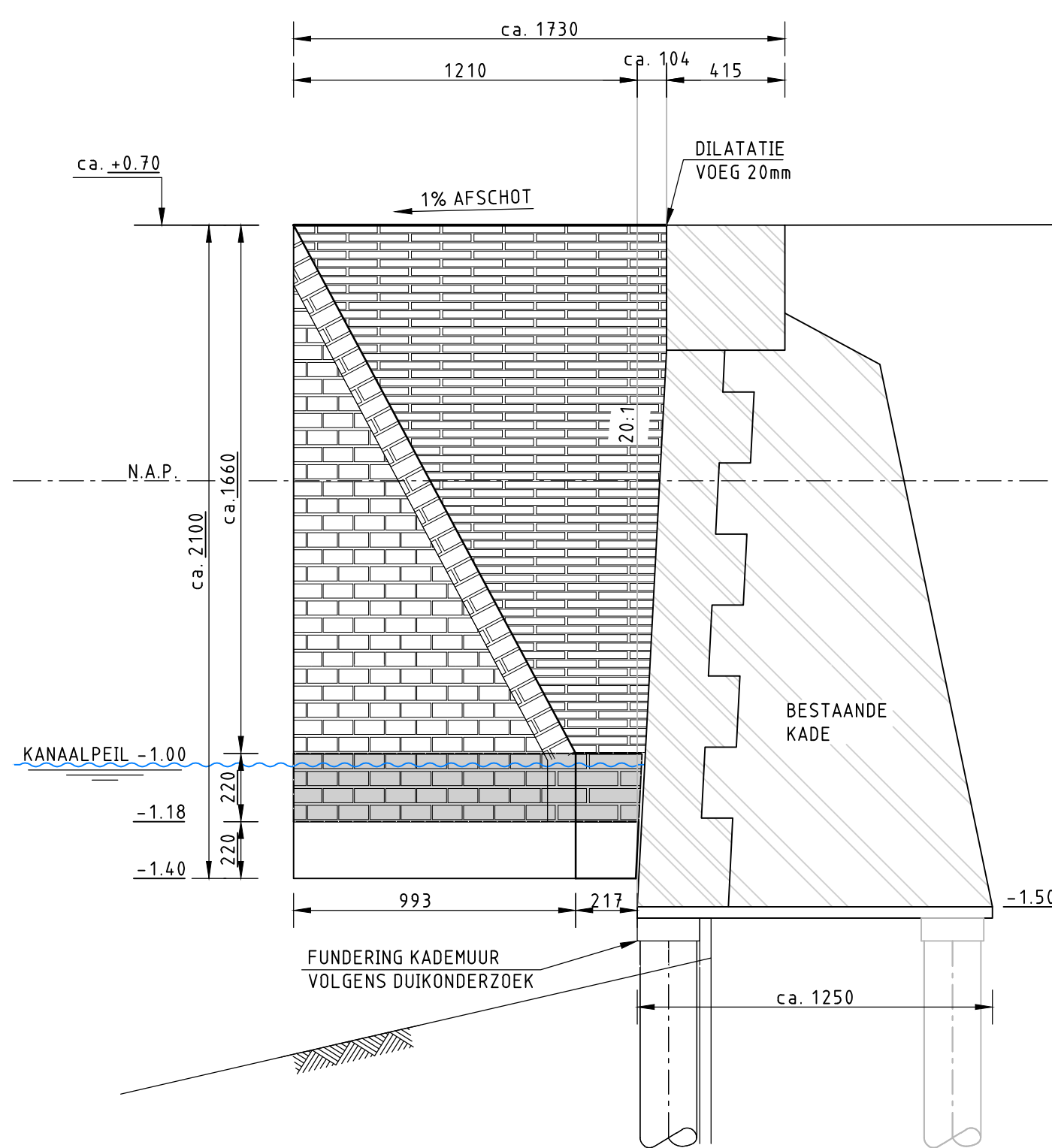
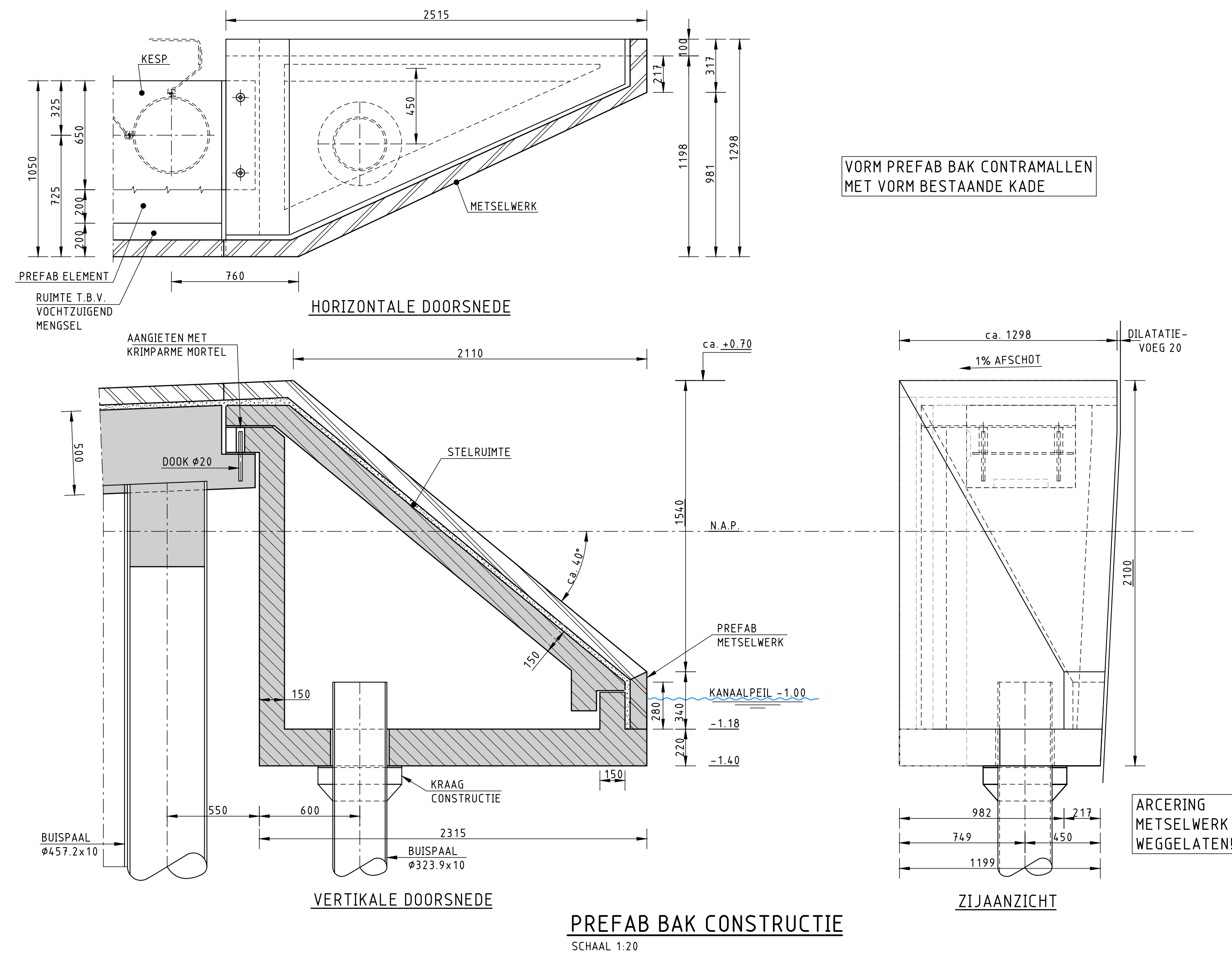
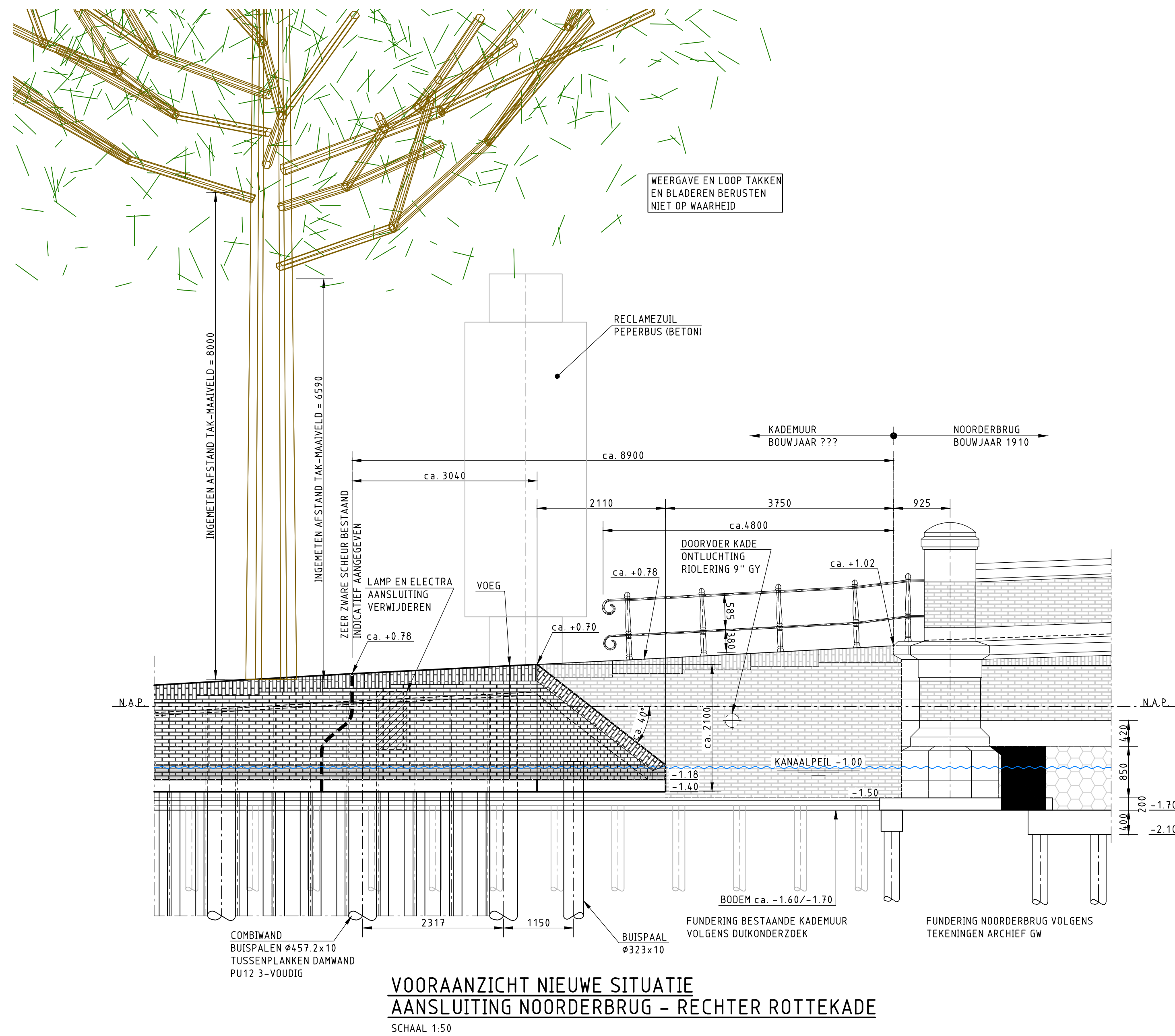
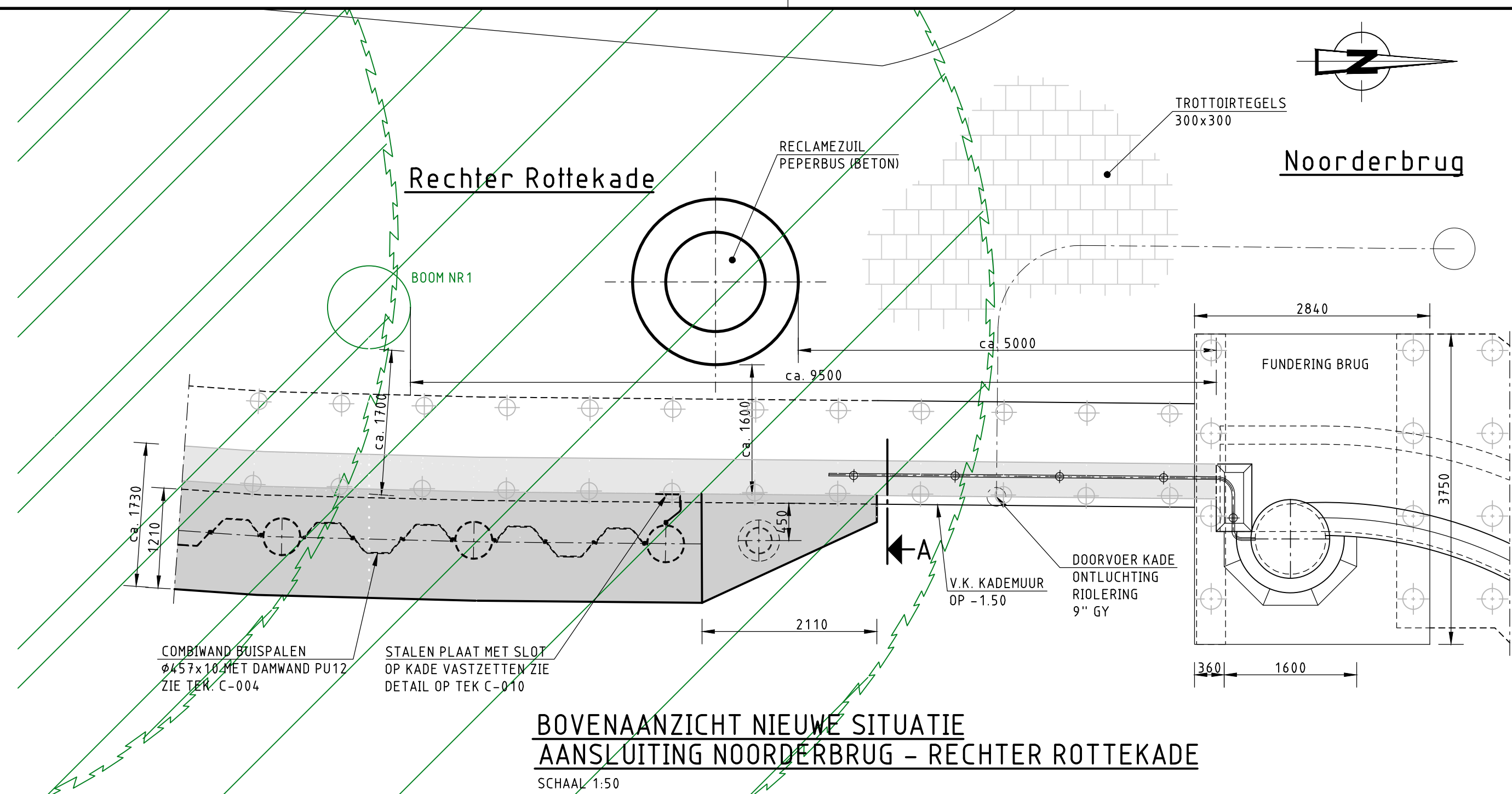

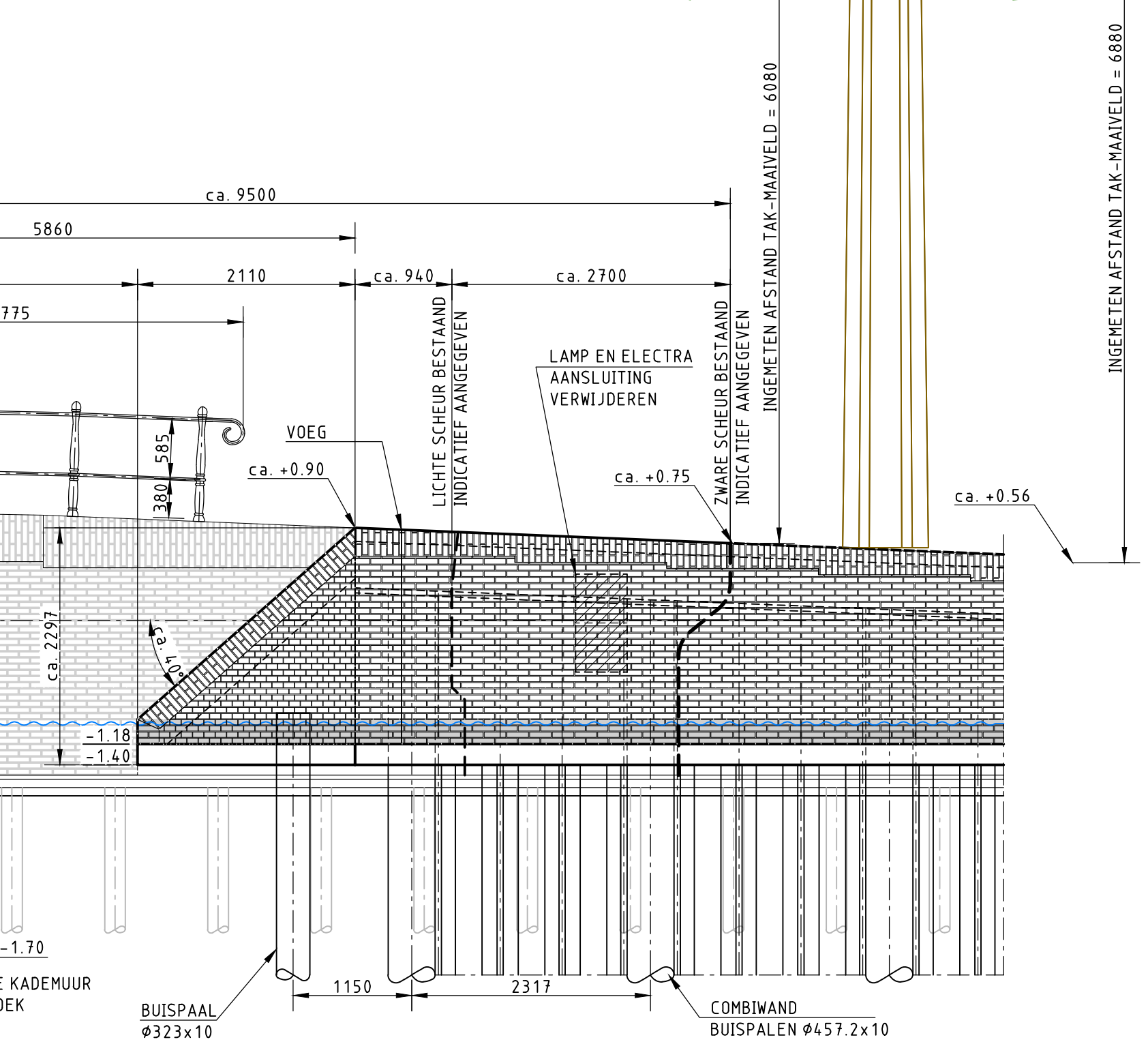

SCHAAL 1:50

ZIJAANZICHT

SCHAAL 1:20

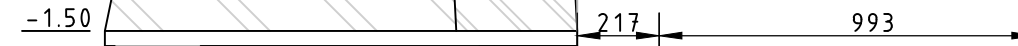

SCHAAL 1:20



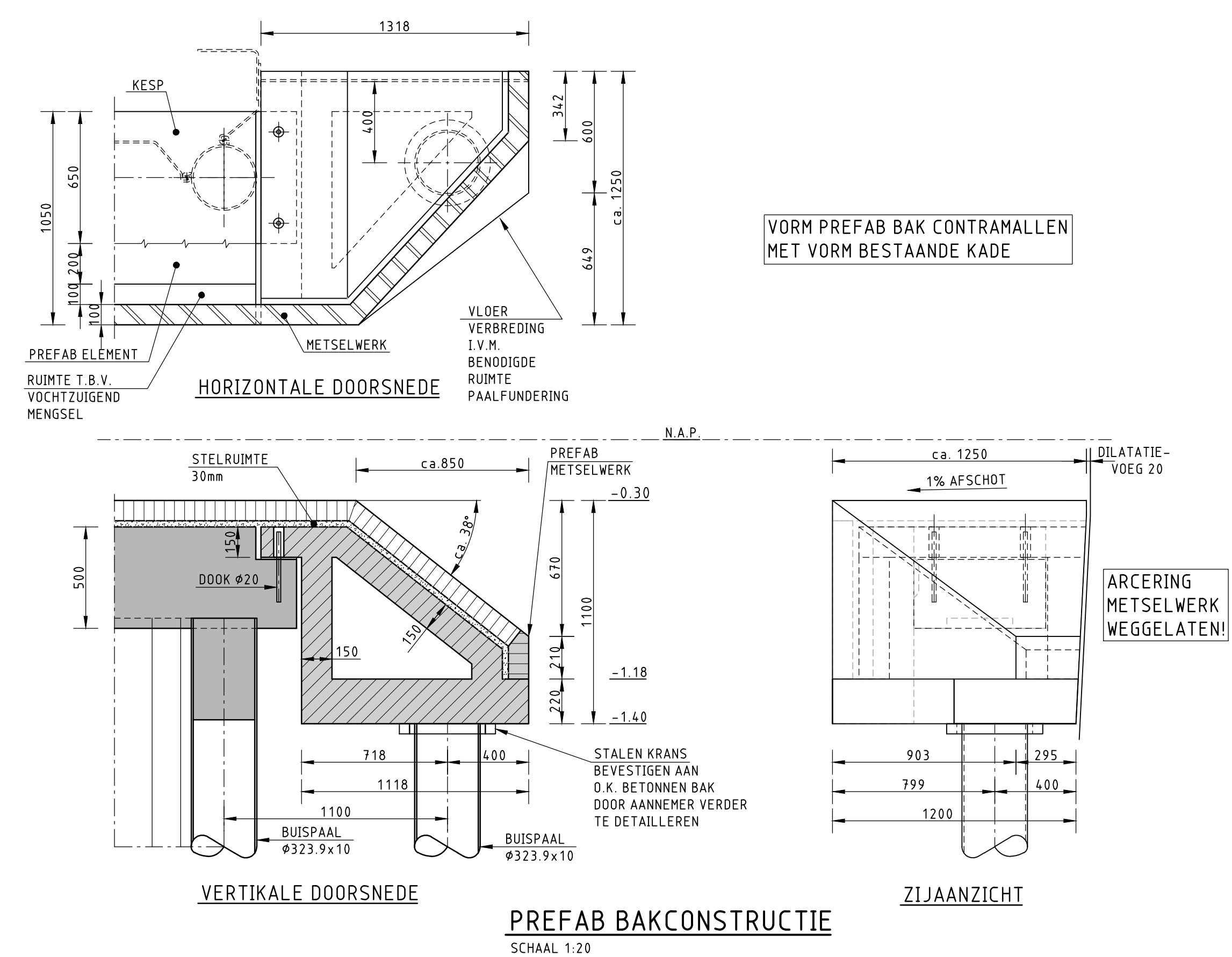
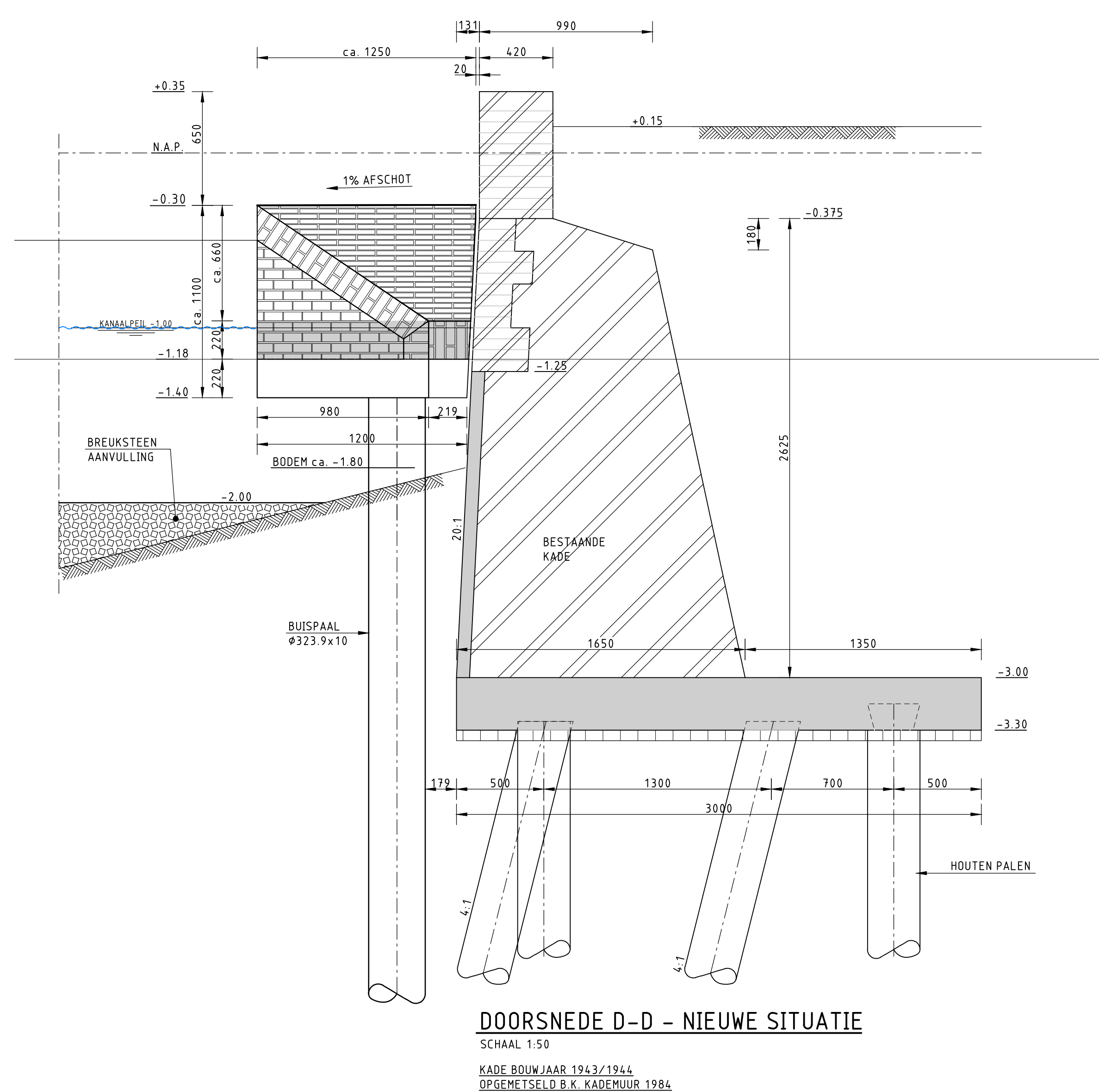
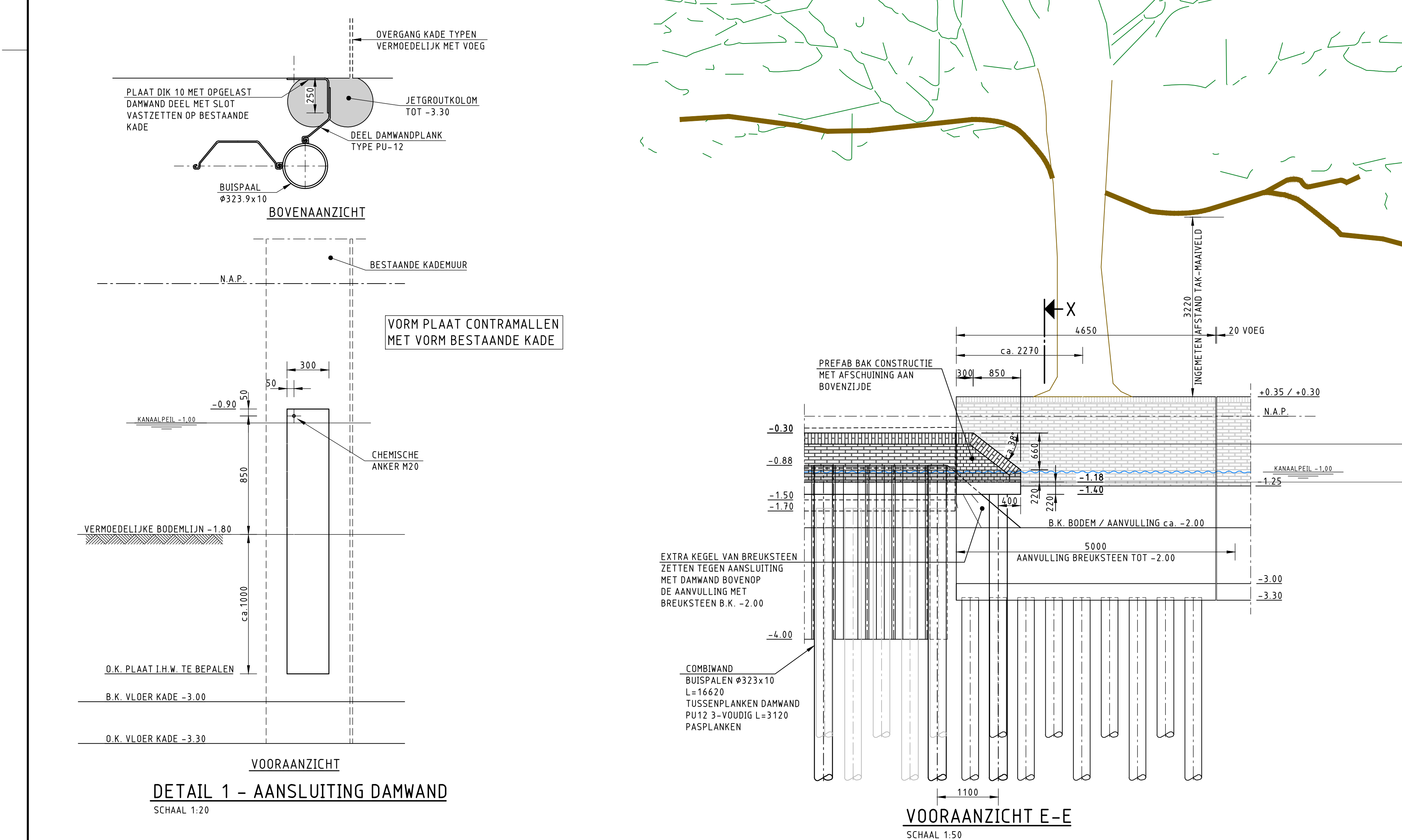
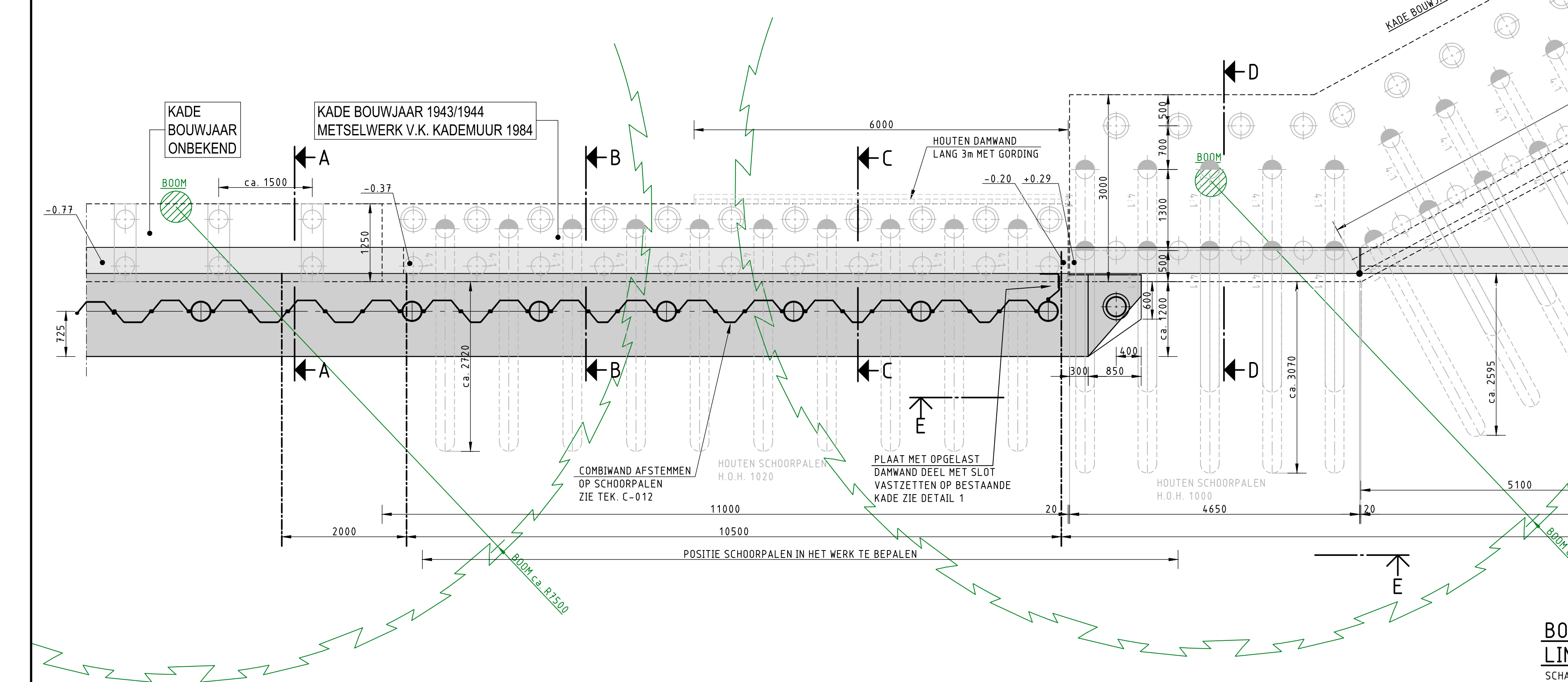
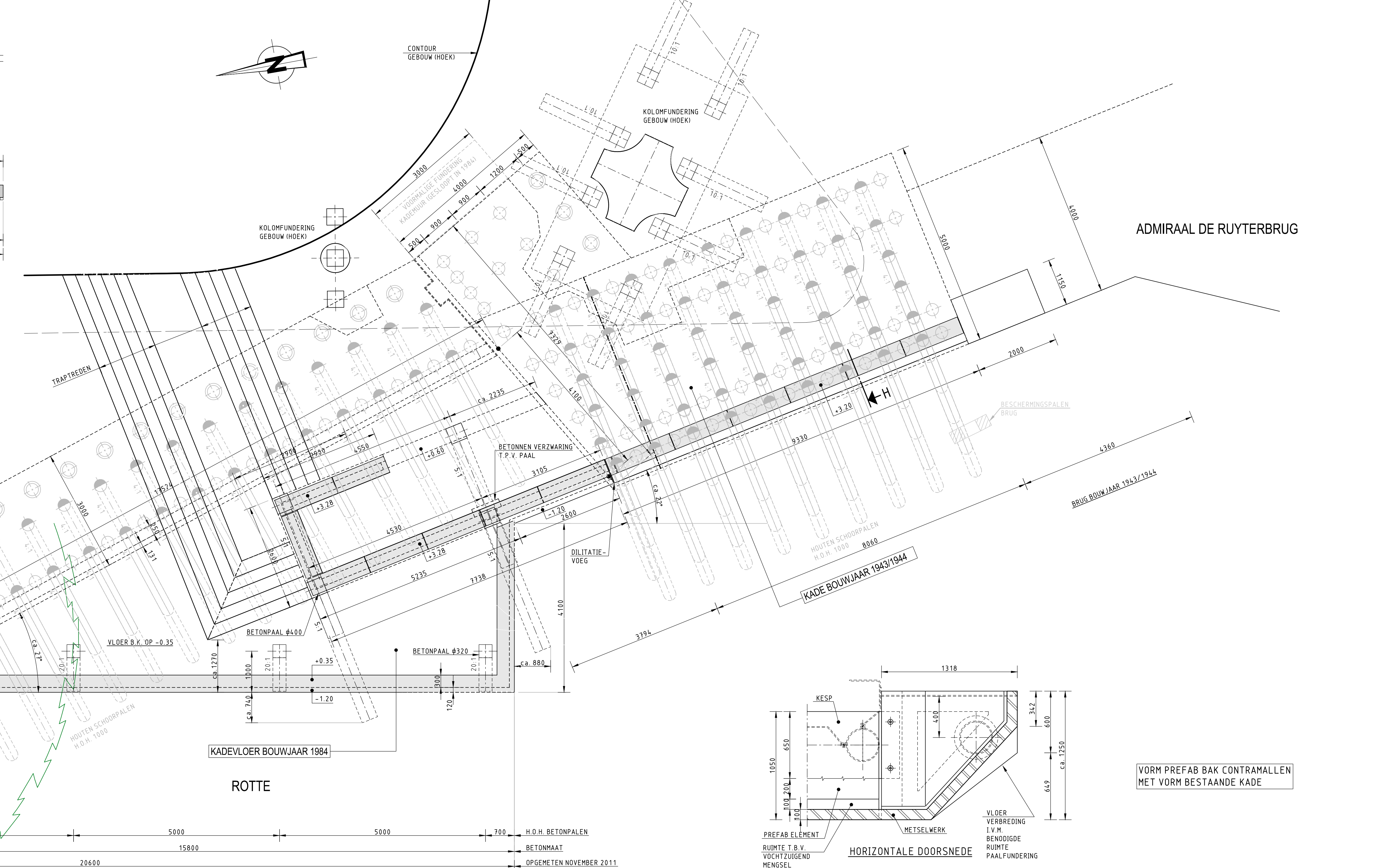

</

Rechter Rottekade

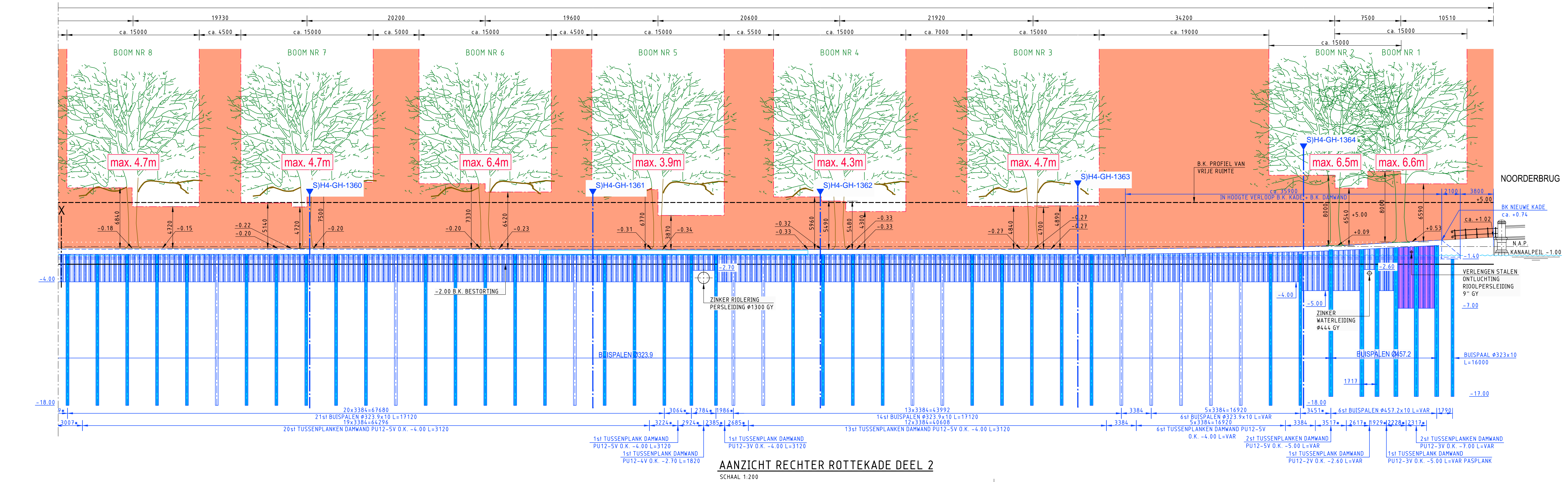
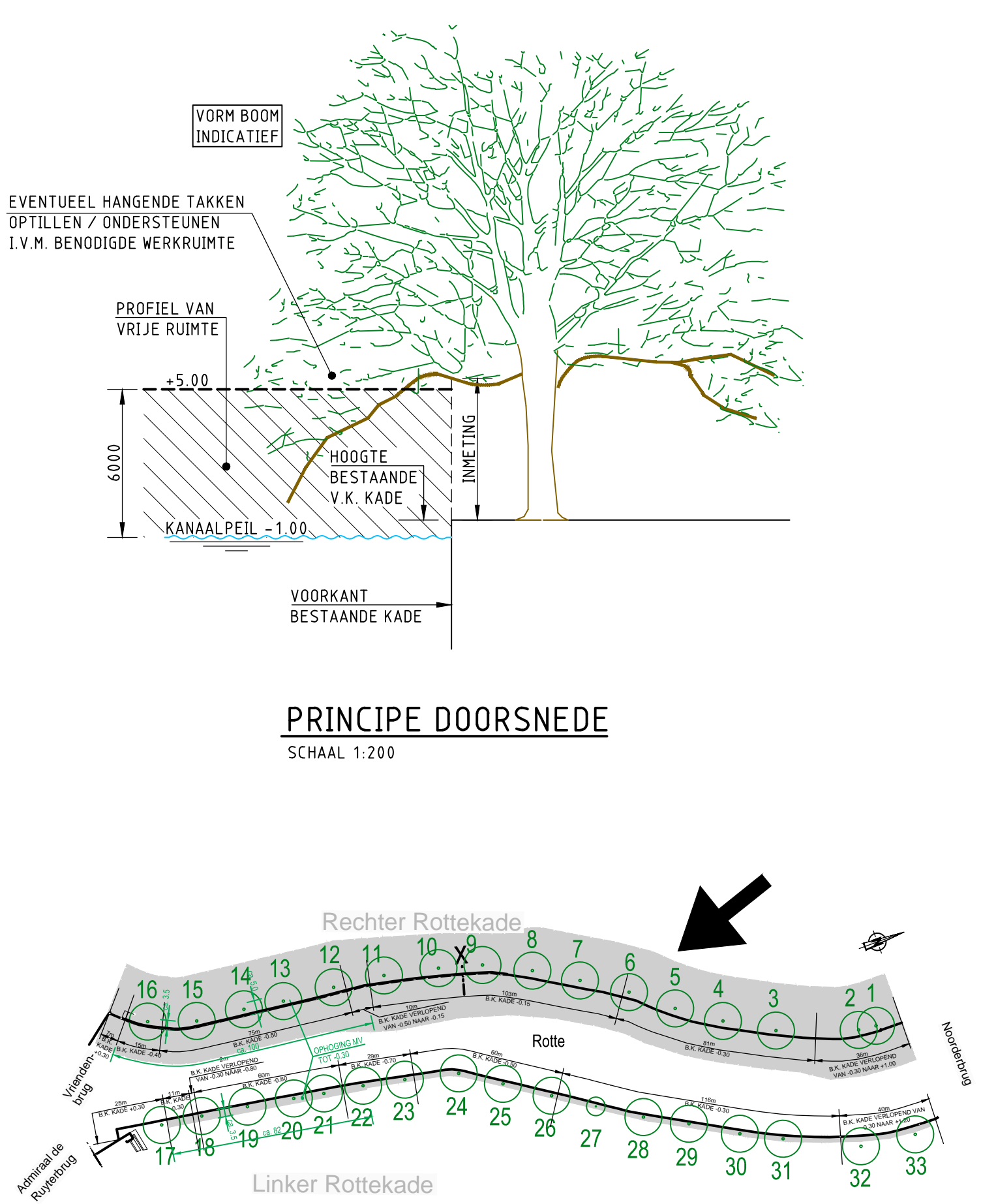
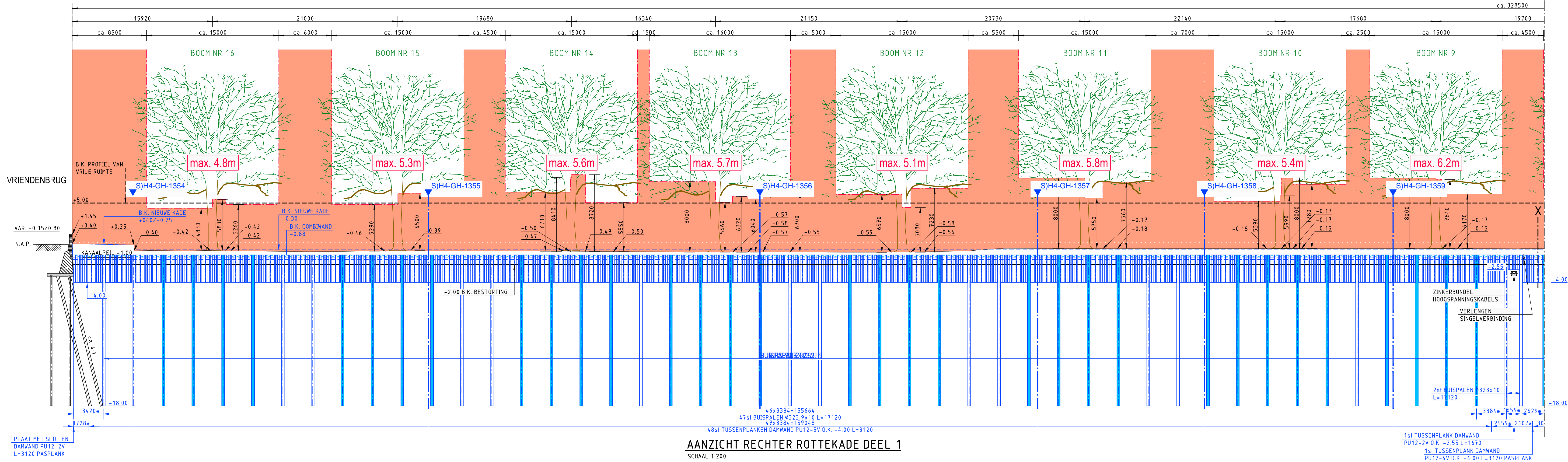

OPMERKINGEN

- MATEN IN MILLIMETERS, TENZIJ ANDERS AANGEGEVEN
- HOOGTEMATEN IN METERS T.O.V. N.A.P.
- GEMETEN TAKHOOGTEN T.O.V. VOORZIJDE EN BOVENKANT BESTAANDE KADE ZIE DRSN
- MAXIMALE WERKRUIMTE T.P.V. VOORKANT BESTAANDE KADE (INDICATIEF WEERGEGEVEN)
- BUISPALEN AANBRENGEN IN SEGMENTEN, SEGMENTLENGTE TER KEUZE AANNEMER
- DAMWAND TUSSENPLANKEN AANBRENGEN IN SEGMENTEN, SEGMENTLENGTE TER KEUZE AANNEMER
- GEGARANDEERD PROFIEL VAN VRIJE RUIMTE
- LAAGST GEMETEN TAKHOOGTE PER BOOM TPV VOORKANT KADE
- INMETING HOOGTEN TAKKEN VAN ca. 10cm DOORSNEDE EN MEER
- LOCATIE EN HOOGTE MEETPUNT
- MAAT IN HET WERK TE BEPALEN

Opdrachtgever: **GR-BB-VBB**

VERSIE

f	e	d	c	b	a

Bestandsnaam: LF11WA004-T-010ADWG Projectcode: LG11WMD04 Versie: 1-091-12

LINKER EN RECHTER ROTTEKADE

Vervangen kaden

Het bouwen van kaden wordt uitgevoerd met algemene werkwijzen van de afdeling van de Linker en Rechter Rottekade in de gemeente Rotterdam

AANZICHT COMBIWAND INCL. RUIMTEBESLAG BOMEN

RECHTER ROTTEKADE

Gekend: **W. Valkenburg** Gecontroleerd: **M.L. Broeken** Gedaatseerd: **D. Enzlin**

W. Valkenburg M.L. Broeken D. Enzlin

Beoordeling: **BESTEK** Nummer: **1-091-12**

Formaat: **1150x584** Blad: **van**

Schaal: **ZIE TEKENING** bladen: **bladen**

Tekening: **LF11WA004 - T - 010**

W. Valkenburg M.L. Broeken D. Enzlin

K:\BOUW\PROJECTEN\WATERBUW\LF11WA004\KADEN\LINKER EN RECHTER ROTTEKADE\VOORBEREIDING\PROJECTRESULTATEN\TEKENINGEN

Linker Rottekade

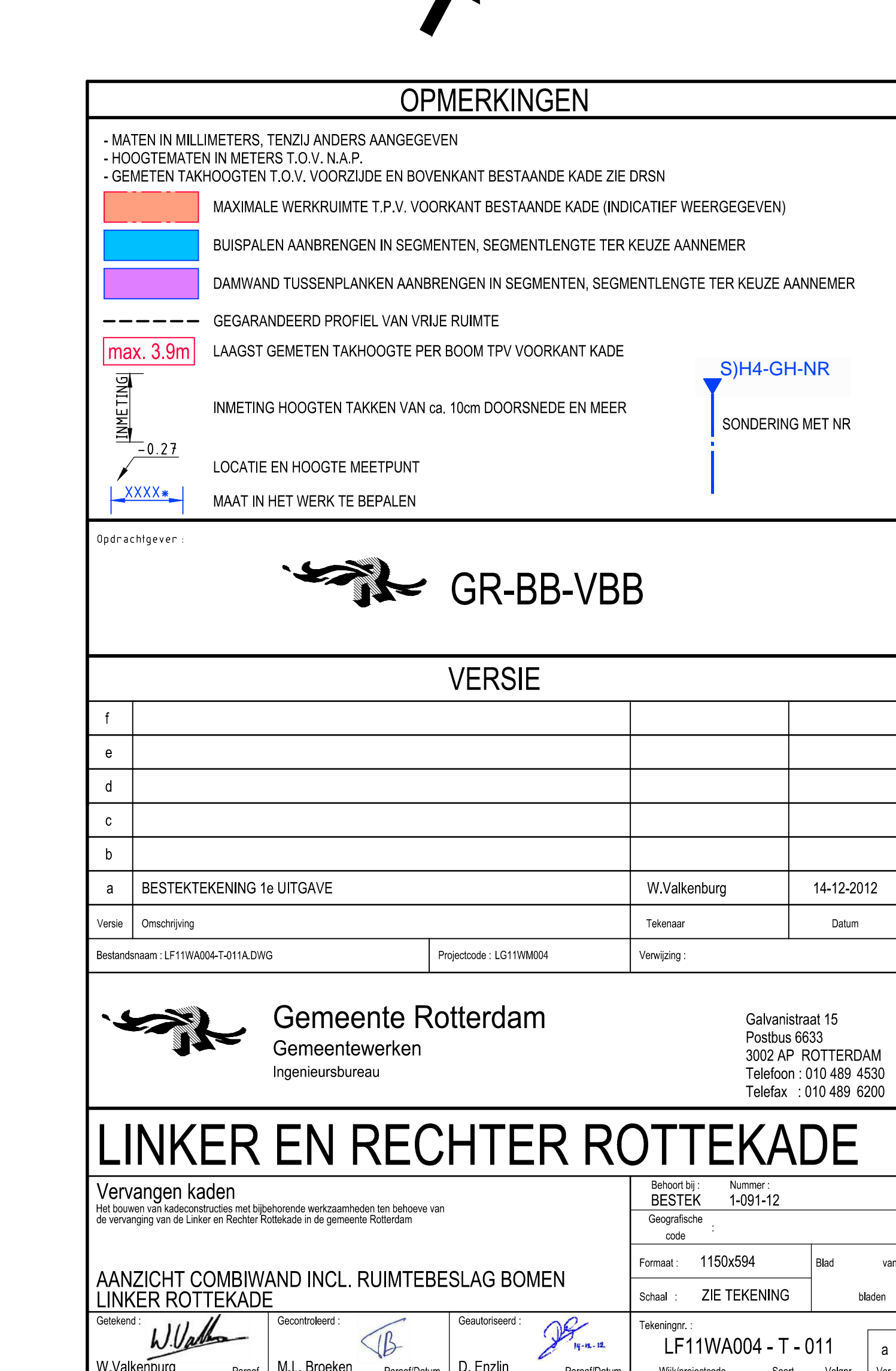
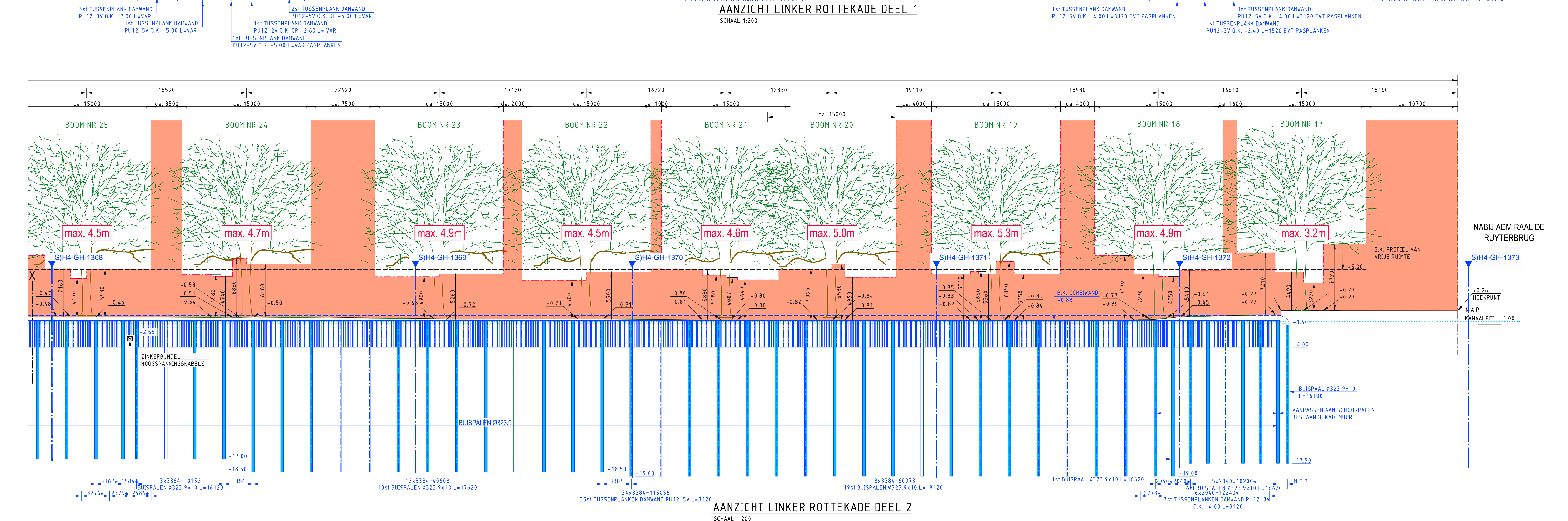
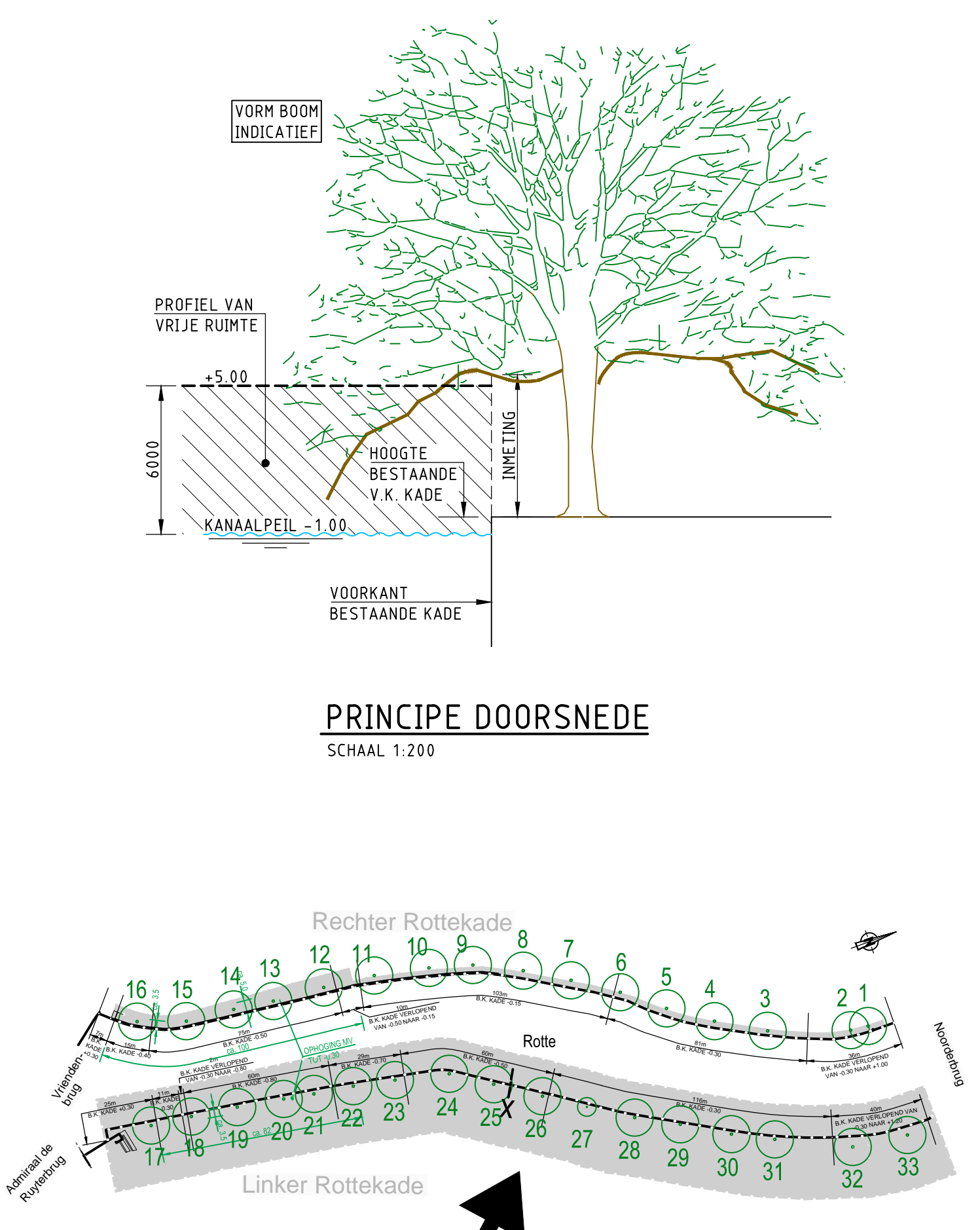
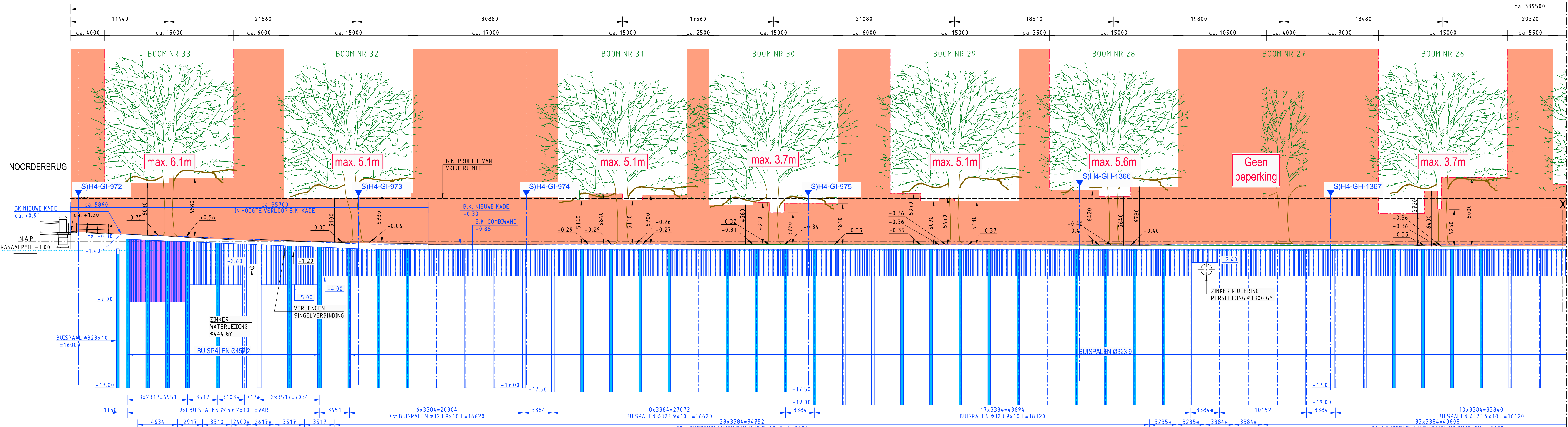

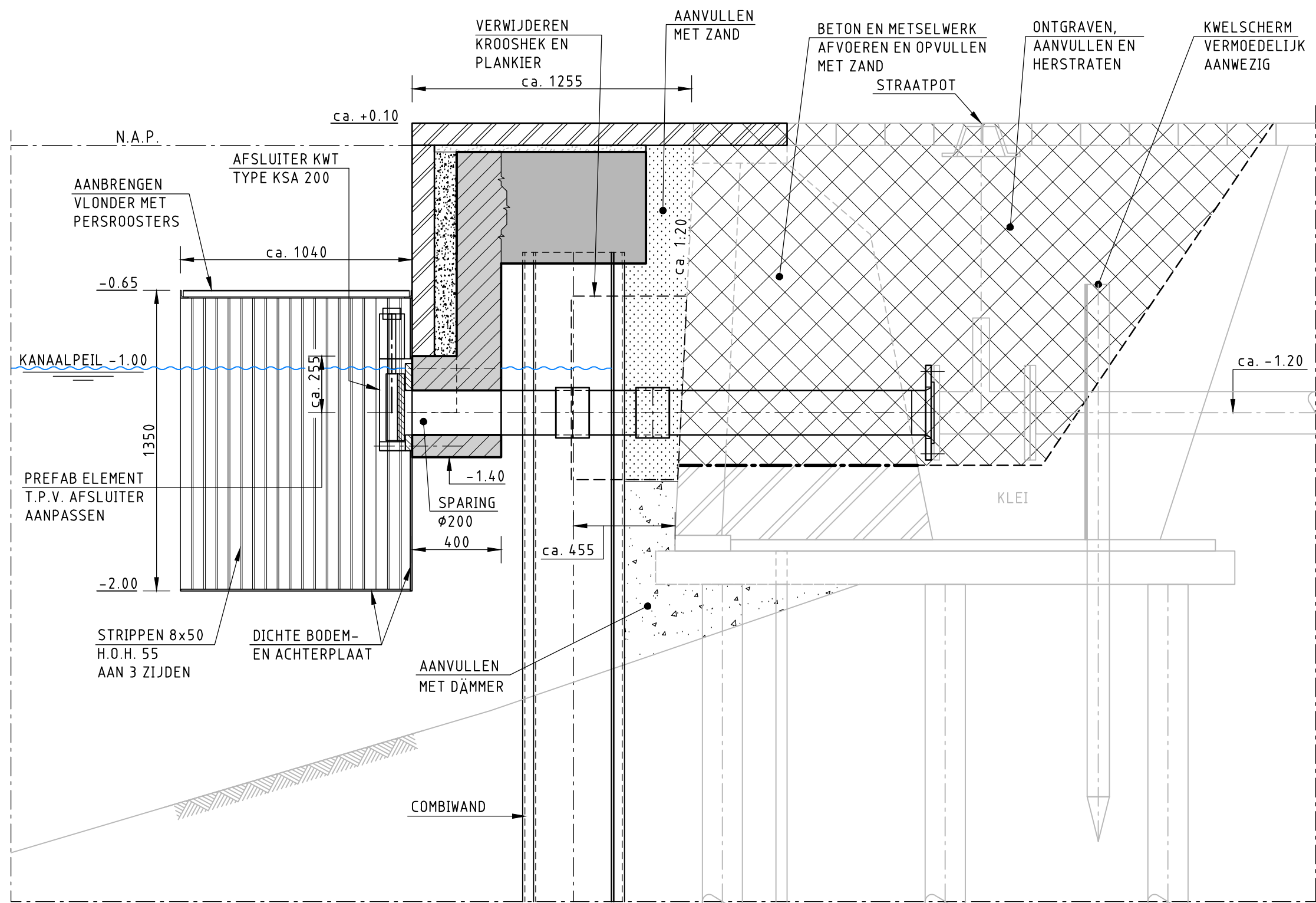
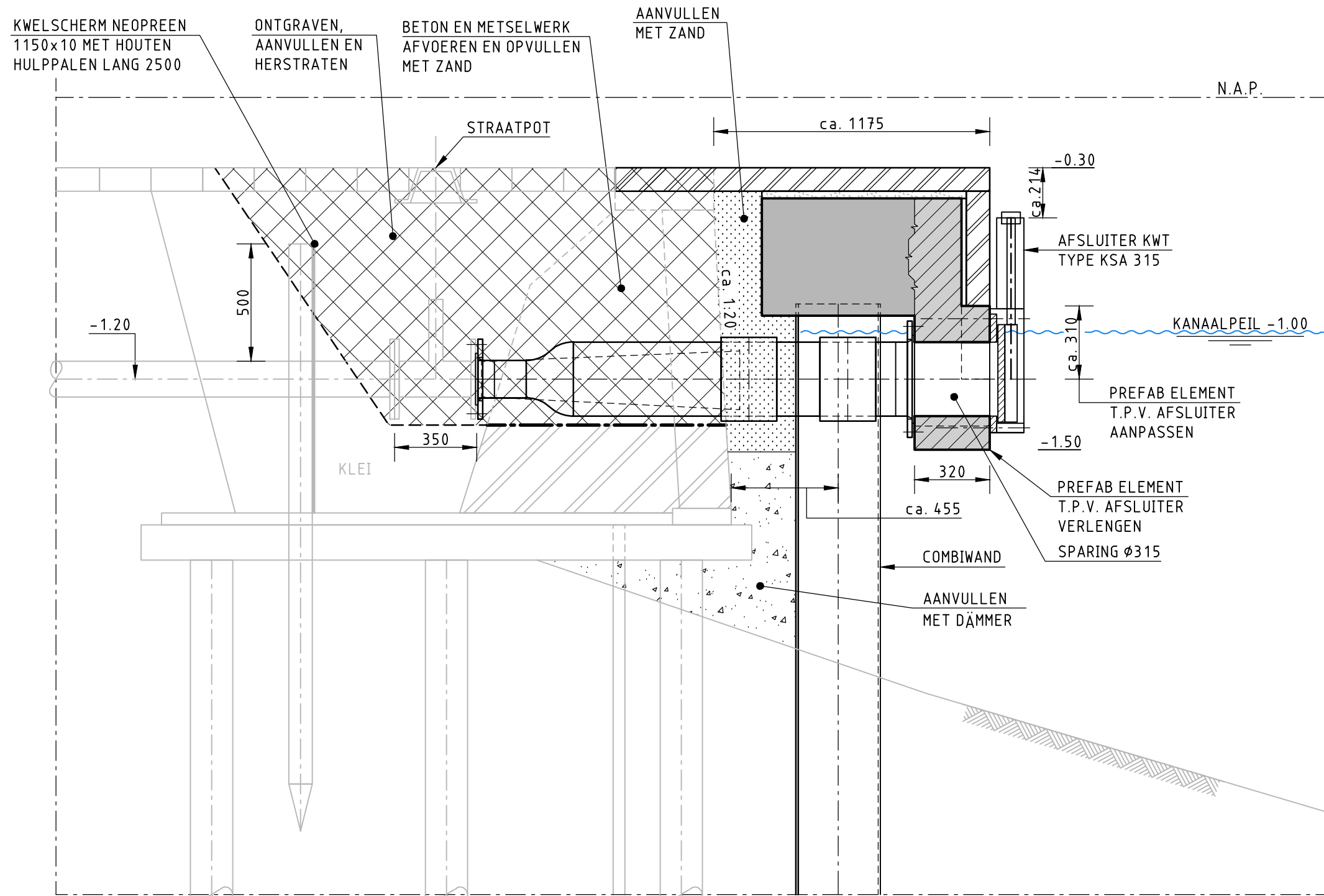
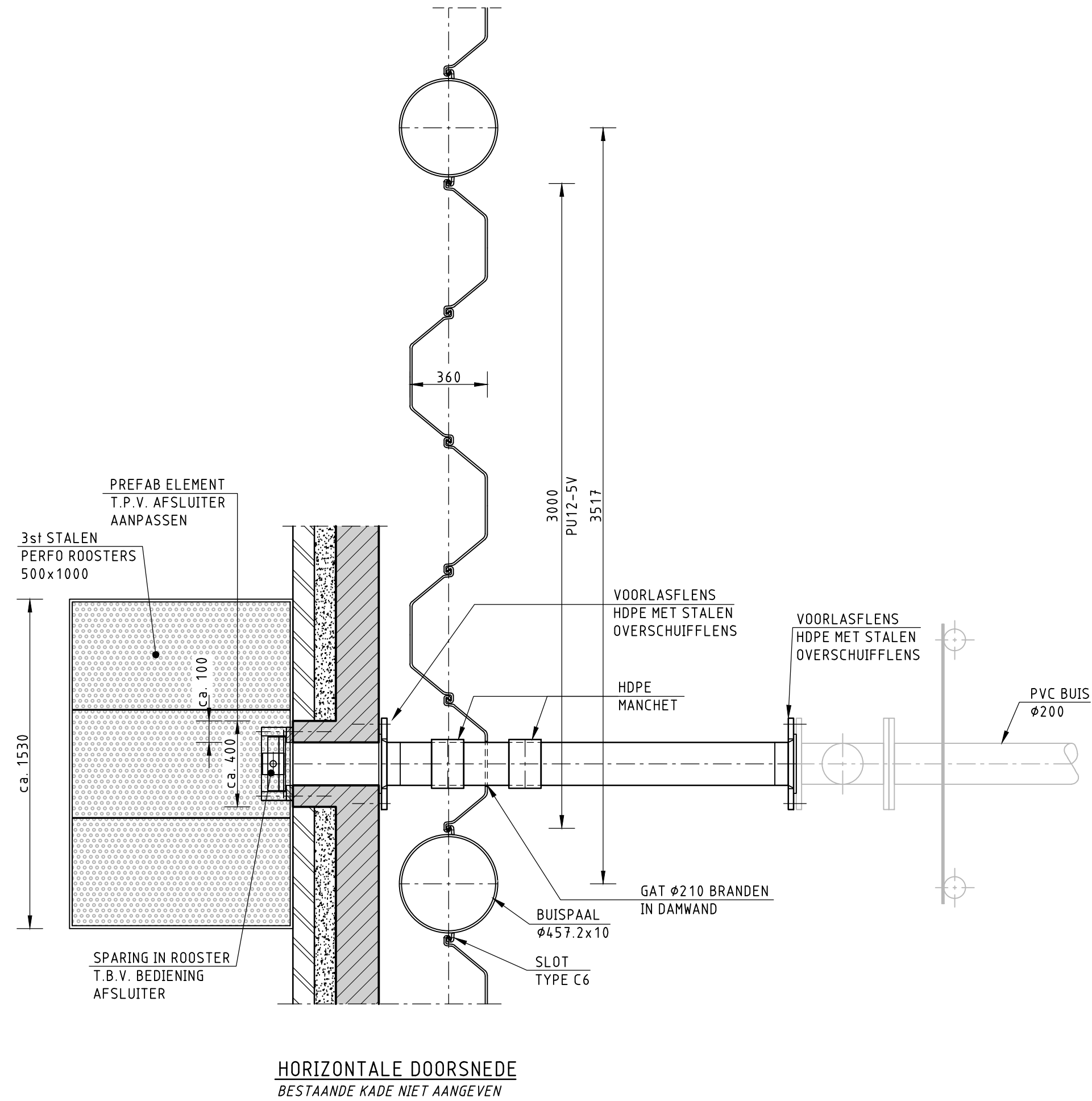
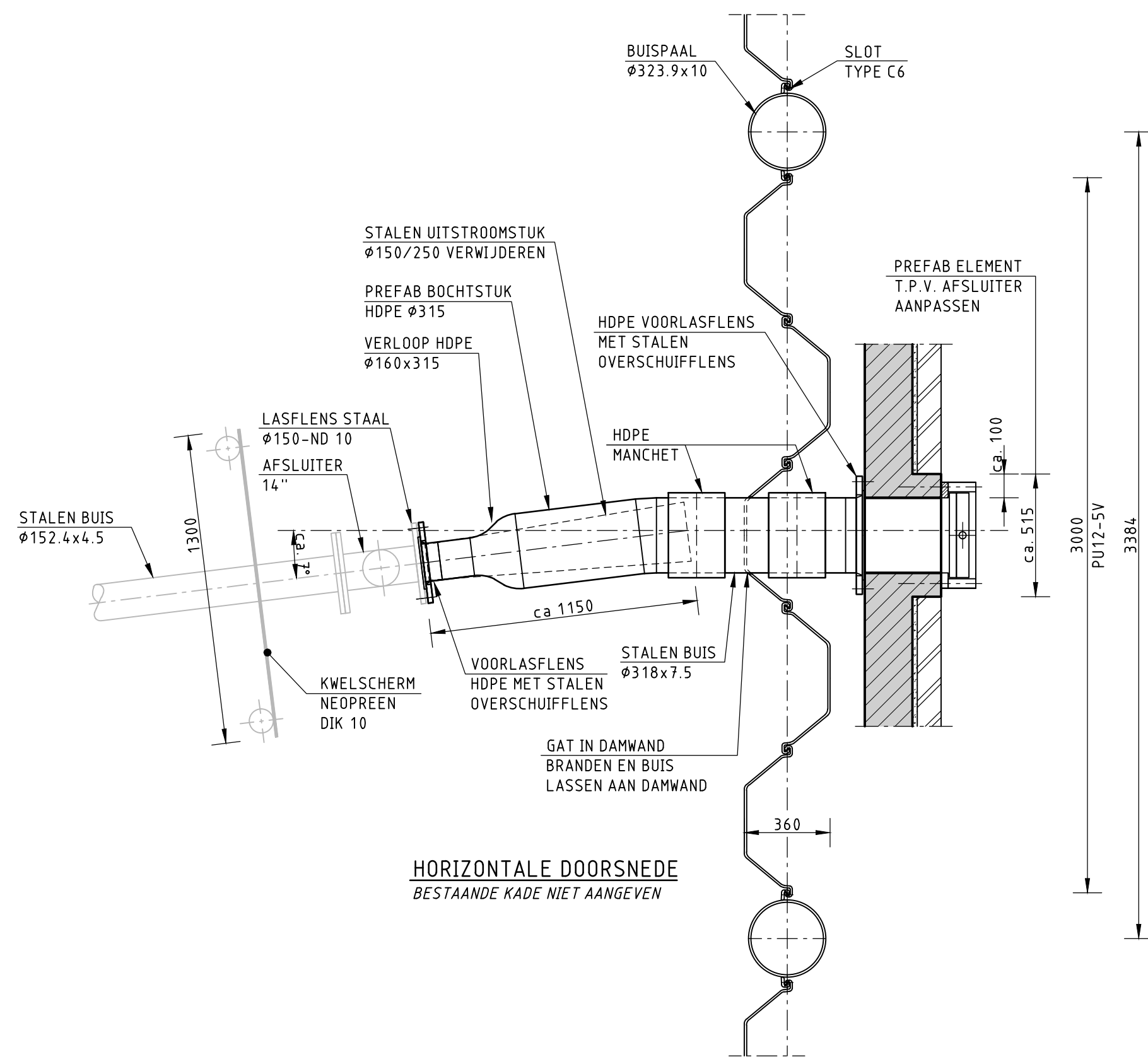

PRINCIPE SINGELDOORVOER RECHTER ROTTEKADE – NOORDSINGEL
SCHAAL 1:20

PRINCIPE SINGELDOORVOER LINKER ROTTEKADE – CROOSWIJKSE SINGEL
SCHAAL 1:20

OPMERKINGEN

- MATEN IN MILLIMETERS, TENZIJ ANDERS AANGEGEVEN
- HOOGTEMATEN IN METERS T.O.V. N.A.P.
- BESTAANDE KADE INDICATIEF AANGEGEVEN, MAATVOERING IN HET WERK TE BEPALEN
- VOOR LOCATIES ZIE TEK. T-003 OVERZICHT NIEUWE SITUATIE: ZIE AANDUIDING S1 EN S2



GR-BB-VBB

VERSIE

f			
e			
d			
c			
b			
a	BESTEKTEKENING 1e UITGAVE	W.Valkenburg	14-12-2012
Versie	Omschrijving	Tekenaar	Datum
Bestandsnaam	LF11WA004-T-013ADWG	Projectcode	LG11WM004
Versijning			



Gemeente Rotterdam
Gemeentewerken
Ingenieursbureau

Galvanistraat 15
Postbus 6633
3002 AP ROTTERDAM
Telefoon : 010 489 4530
Telefax : 010 489 6200

LINKER EN RECHTER ROTTEKADE

Vervangen kaden Het bouwen van kadeconstructies met bijbehorende werkzaamheden ten behoeve van de vervanging van de Linker en Rechter Rottekaade in de gemeente Rotterdam		Behoort bij : Nummer : Bestek : 1-091-12
Geleend :		Geautoriseerd :
W.Valkenburg		Parasif Datum : D. Enzlin
DOORVOEREN SINGELVERBINDINGEN - NOORDSINGEL EN CROOSWIJKSE SINGEL (S1 EN S2)		Tekeningnr : LF11WA004 - T - 013
Formaat : 841x594		Blad van : 1 van 1
Schaal : ZIE TEKENING		bladen
W.Valkenburg		Ver.

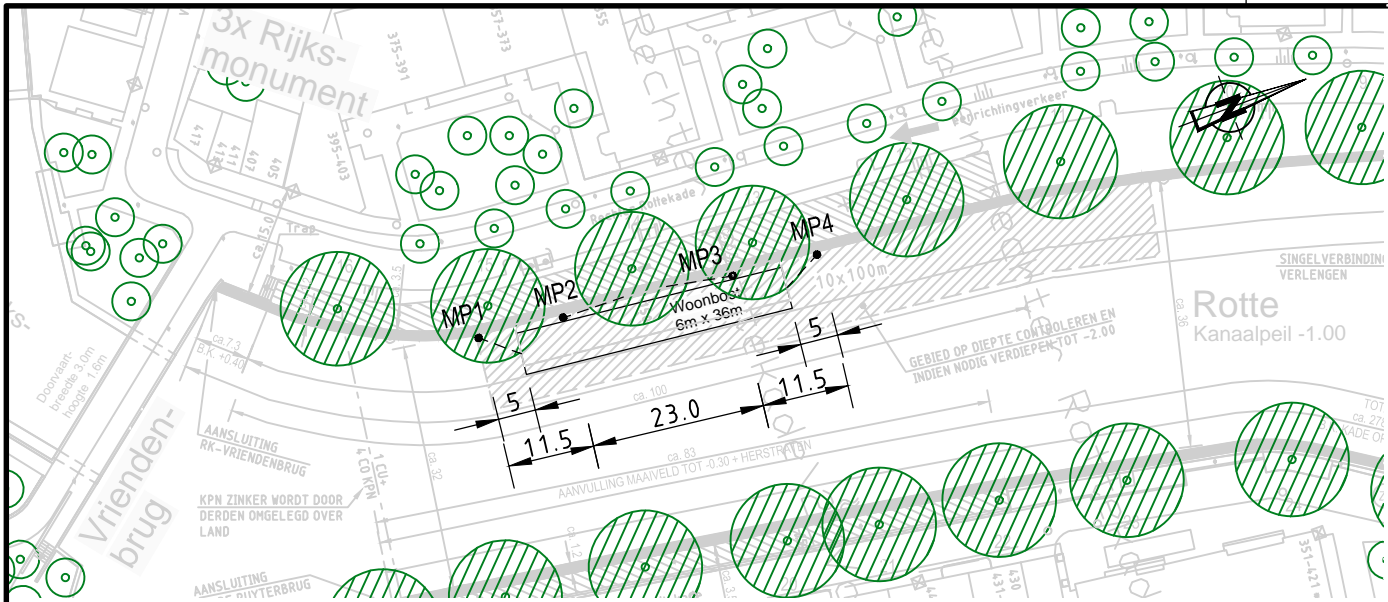

SITUATIE
SCHAAL 1:1000

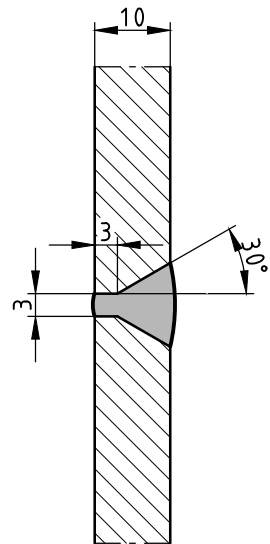
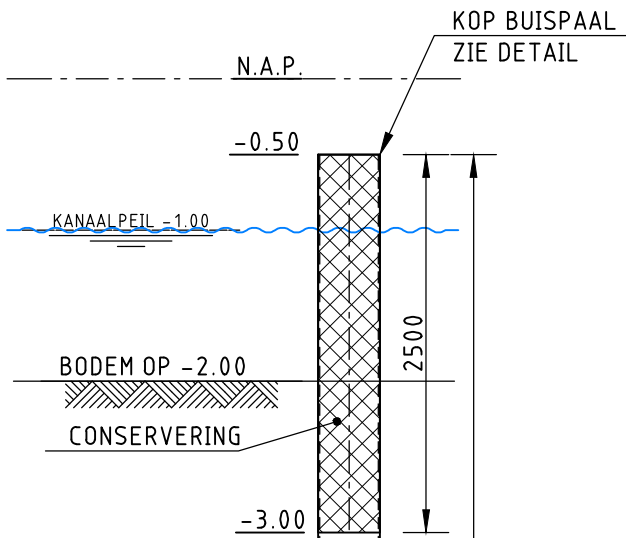

LASDETAIL BUISPAAL
SCHAAL 1:1

WANDDIKTE 10
STAALKWALITEIT S355
IN SEGMENTEN AANBRENGEN
TER KEUZE AANNEMER

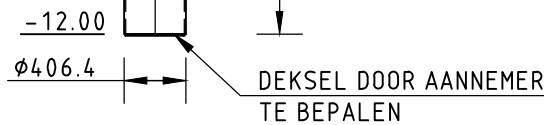

AFMEERPAAL MP1 t/m MP4
BUISPAAL $\phi 406.4$
SCHAAL 1:50

BOLDER
BUIS $\phi 114.3 \times 8$ L=150
DEKSEL $\phi 100 \times 8$
PEN $\phi 20$ MASSIEF L=180

DEKSEL EN BOLDER
CONSERVEREN

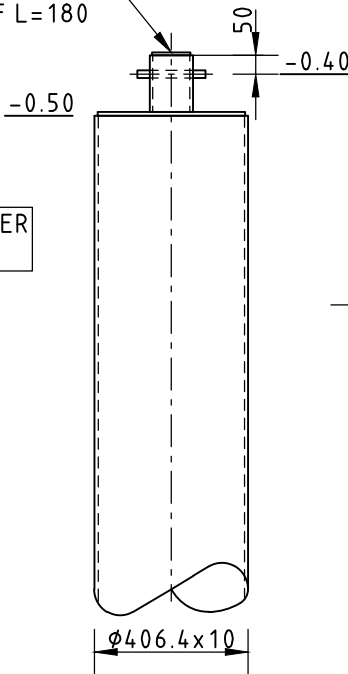

VAZ

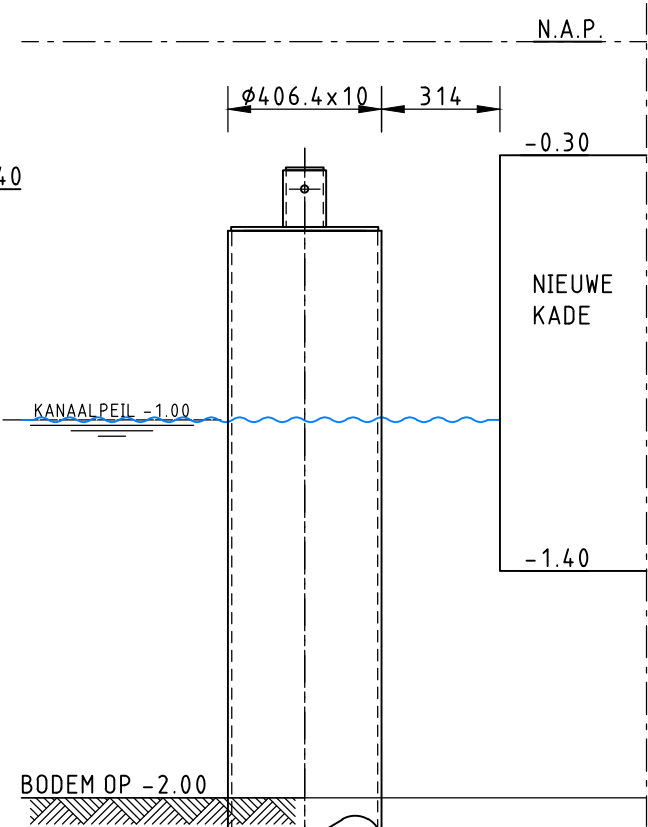

ZAZ

KOP TROSPAAL MP1 EN MP4 - $\phi 406.4$
SCHAAL 1:20

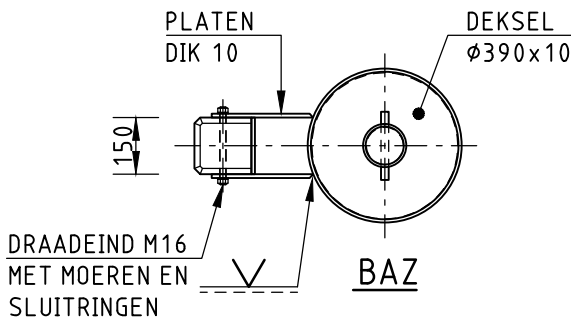

BOLDER
BUIS $\phi 114.3 \times 8$ L=150
DEKSEL $\phi 100 \times 8$
PEN $\phi 20$ MASSIEF L=180

DEKSEL, BOLDER EN
PLATEN WRIJFKLOS
CONSERVEREN

HOUDEN WRIJFKLOS
150x150x600
VELLINGKANTEN 15

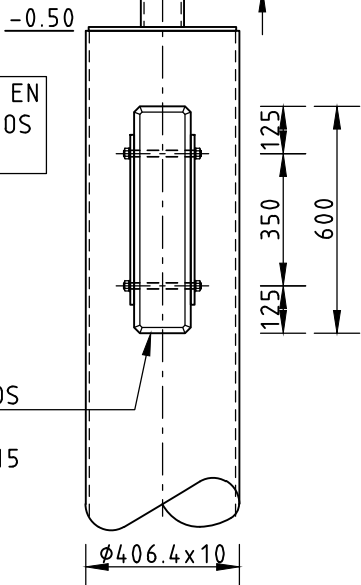

VAZ

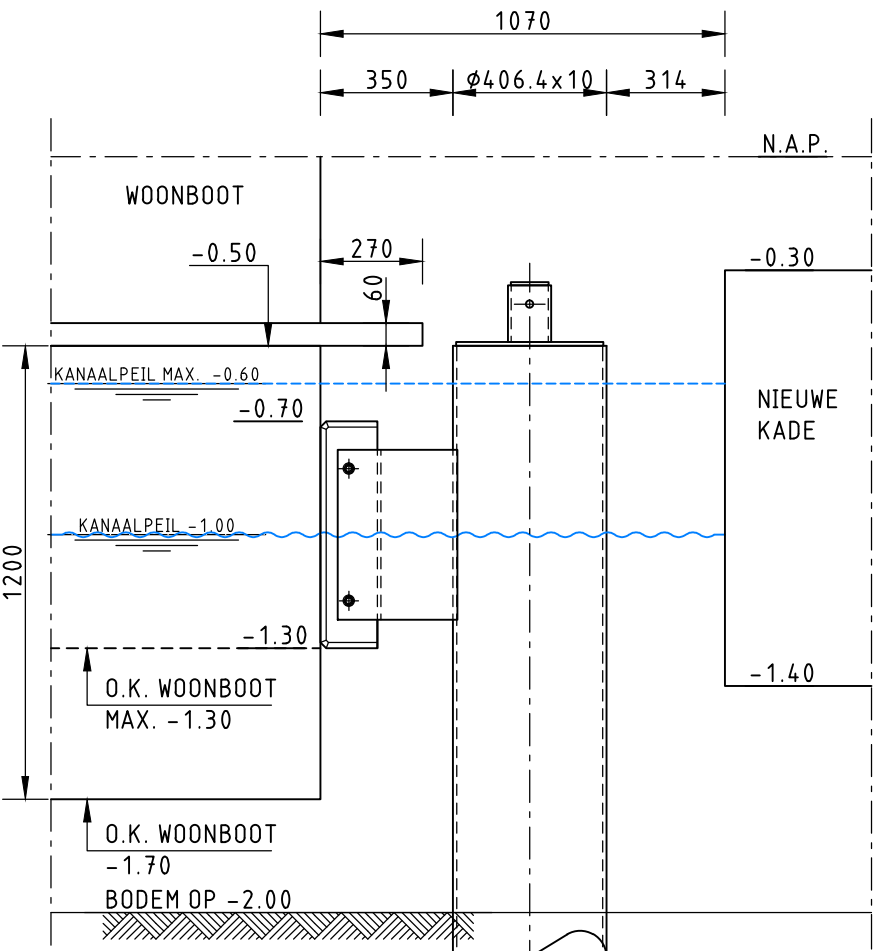

ZAZ

KOP AFMEERPAAL MP2 EN MP3 - $\phi 406.4$
SCHAAL 1:20

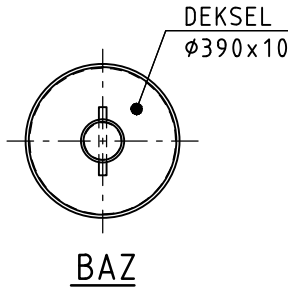

BAZ

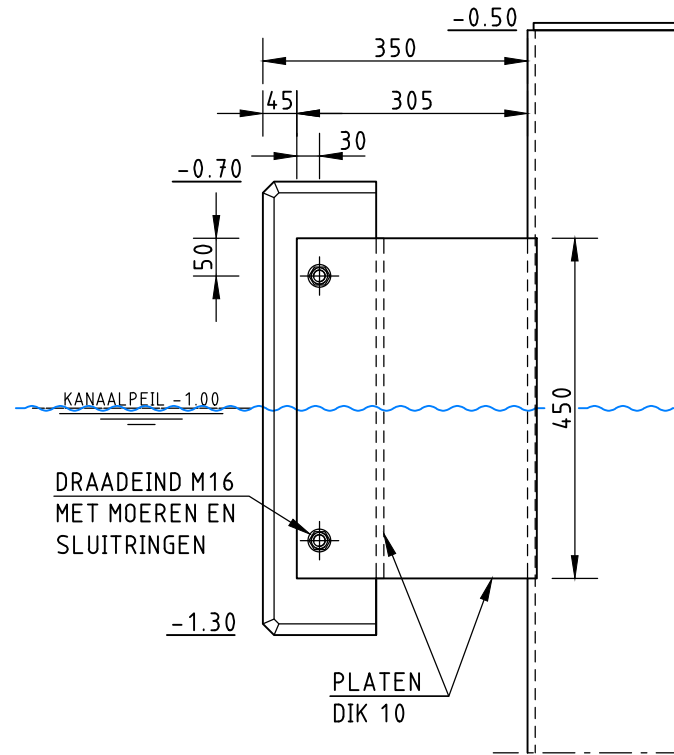

DETAIL BEVESTIGING
WRIJFKLOS
SCHAAL 1:10

OPMERKINGEN

- MATEN IN MILLIMETERS, TENZIJ ANDERS AANGEGEVEN
- HOOGTEMATEN IN METERS TEN OPZICHTE VAN N.A.P.
- STAALKWALITEIT BUISPAAL: S355
- OVERIG STAAL: S355JR
- ALLE LASSEN a=5

Opdrachtgever :



GR-BB-VBB

VERSIE

f			
e			
d			
c			
b			
a	BESTEKTEKENING 1e UITGAVE	W.Valkenburg	14-12-2012
Versie	Omschrijving	Tekenaar	Datum

Bestandsnaam : LF11WA004-T-014A.DWG Projectcode : LG11WM004 Verwijzing :



Gemeente Rotterdam
Gemeentewerken
Ingenieursbureau

Galvanistraat 15
Postbus 6633
3002 AP ROTTERDAM
Telefoon : 010 489 4530
Telefax : 010 489 6200

LINKER EN RECHTER ROTTEKADE

Vervangen kaden Het bouwen van kadaconstructies met bijbehorende werkzaamheden ten behoeve van de vervanging van de Linker en Rechter Rottekaade in de gemeente Rotterdam		Behoort bij : BESTEK	Nummer : 1-091-12
Geografische code :		Formaat : 594x420	Blad van : bladen
Schaal : ZIE TEKENING		Tekeningsnr. : LF11WA004 - T - 014	
Getekend : W.Valkenburg	Gecontroleerd : M.L. Broeken	Paraaf/Datum : D.Enzlin	Paraaf/Datum : Wijk/projectcode : Soort : Volgnr. : Ver. :

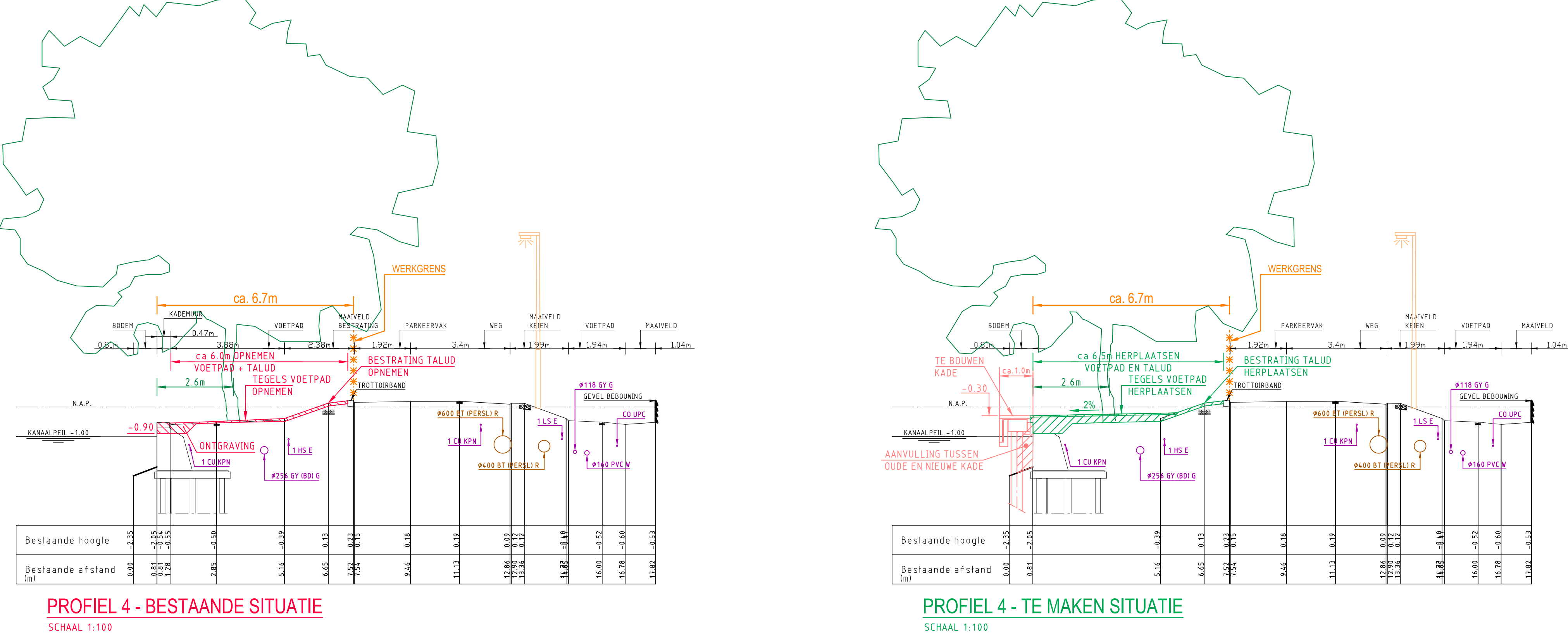
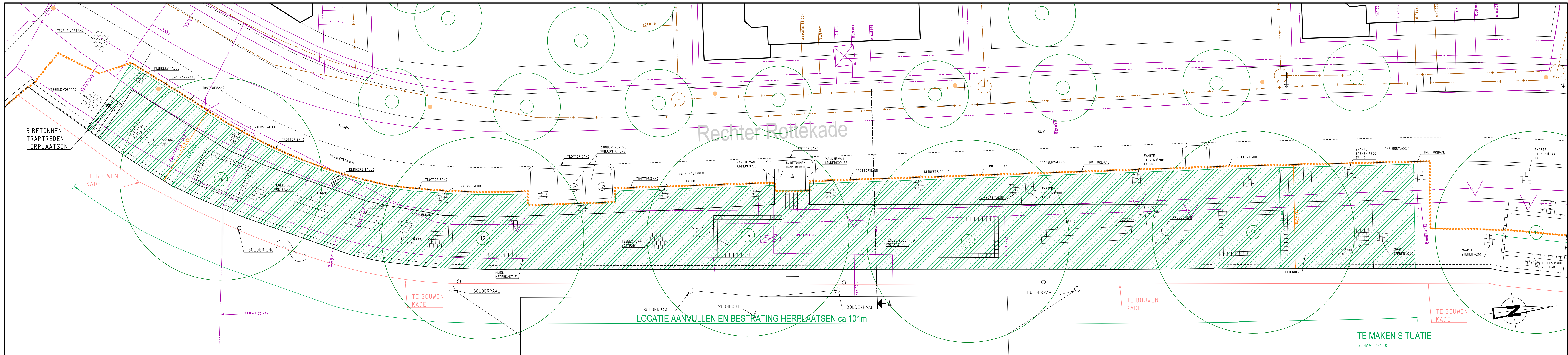

OPMERKINGEN

- * MATEN IN MILLIMETERS, TENZIJ ANDERS AANGEGEVEN
- * HOOGTEMATEN IN METERS TEEN OPZICHT VAN N.A.P.

***** WERKGRENS

Opdrachtnummer :

GR-BB-VBB

VERSIE

f			
e			
d			
c			
b			
a	BESTEKTEKENING 1e UITGAVE	J. Rijkers	14-12-2012
Versie	Omschrijving	Tekenaar	Datum
Bestandsnaam : LF11WA004-T-015A.DWG		Projectcode : LG11W004	Wijziging

Gemeente Rotterdam
Gemeentewerken
Ingenieursbureau

Gekantoorst 15
Postbus 9833
3002 AP ROTTERDAM
Telefoon : 010 489 4530
Telefax : 010 489 6200

LINKER EN RECHTER ROTTEKADE

Vervangen kaden

Het bouwen of vervangen van het zijgehoefde werkzaamheden ten behoeve van de verandering van de Linker en Rechter Rottekaade in de gemeente Rotterdam

Bestandnr. BESTEK	Nummer 1-091-12
Geografische code	
Formaat : 1189x841	Blad : van
Schaal : ZIE TEKENING	
Tekeningsnr. LF11WA004 - T - 015	
Vrijwakenplaats	Soort : Vrijgr.

BESTRAATINGS DEEL ROTTEKADE

Oudebest.	Geordineerd:	Geaccrediteerd:	Tekeningnr.
J. Rijkers	M.L. Broeken	D. Enzlin	LF11WA004 - T - 015
Paragr.	Paragr.	Paragr.	Vrijwakenplaats
			Soort : Vrijgr.

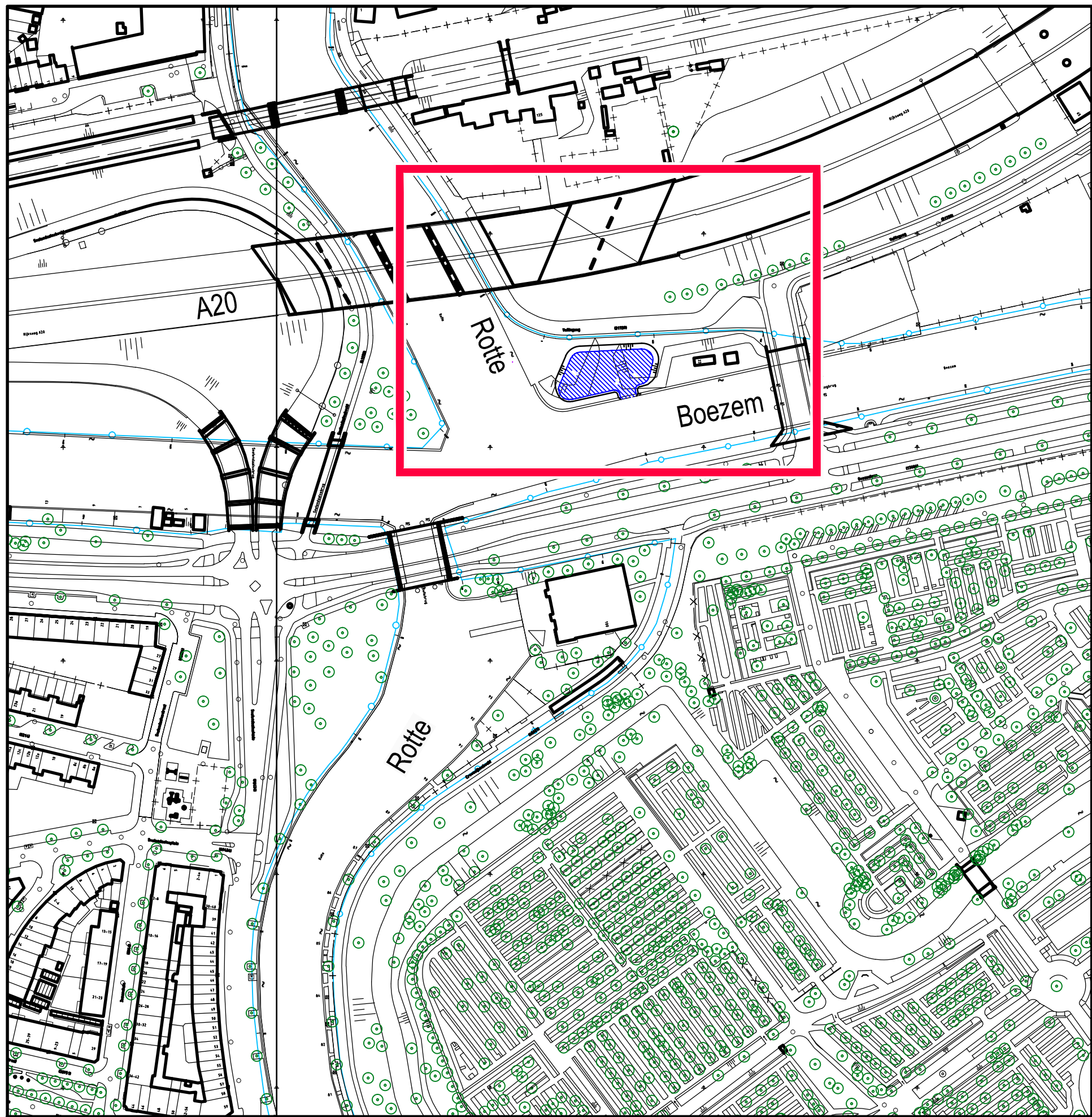

SITUATIE VEILINGTERREIN
SCHAAL 1:2000

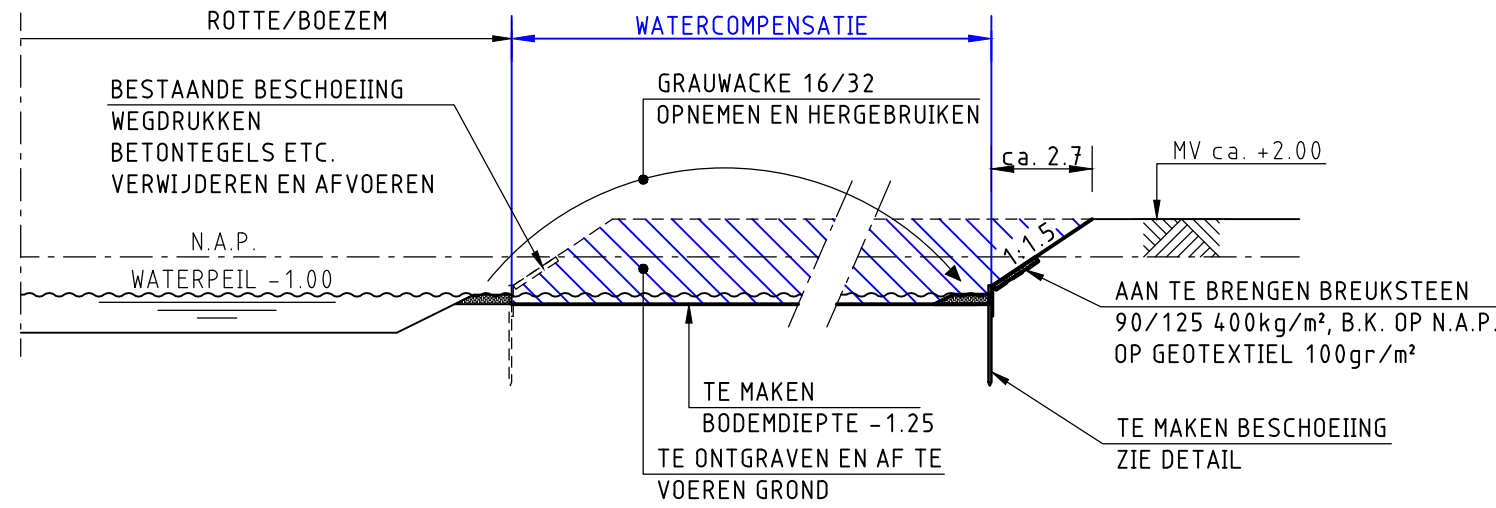

PRINCIPE DOORSNEDE
SCHAAL 1:200

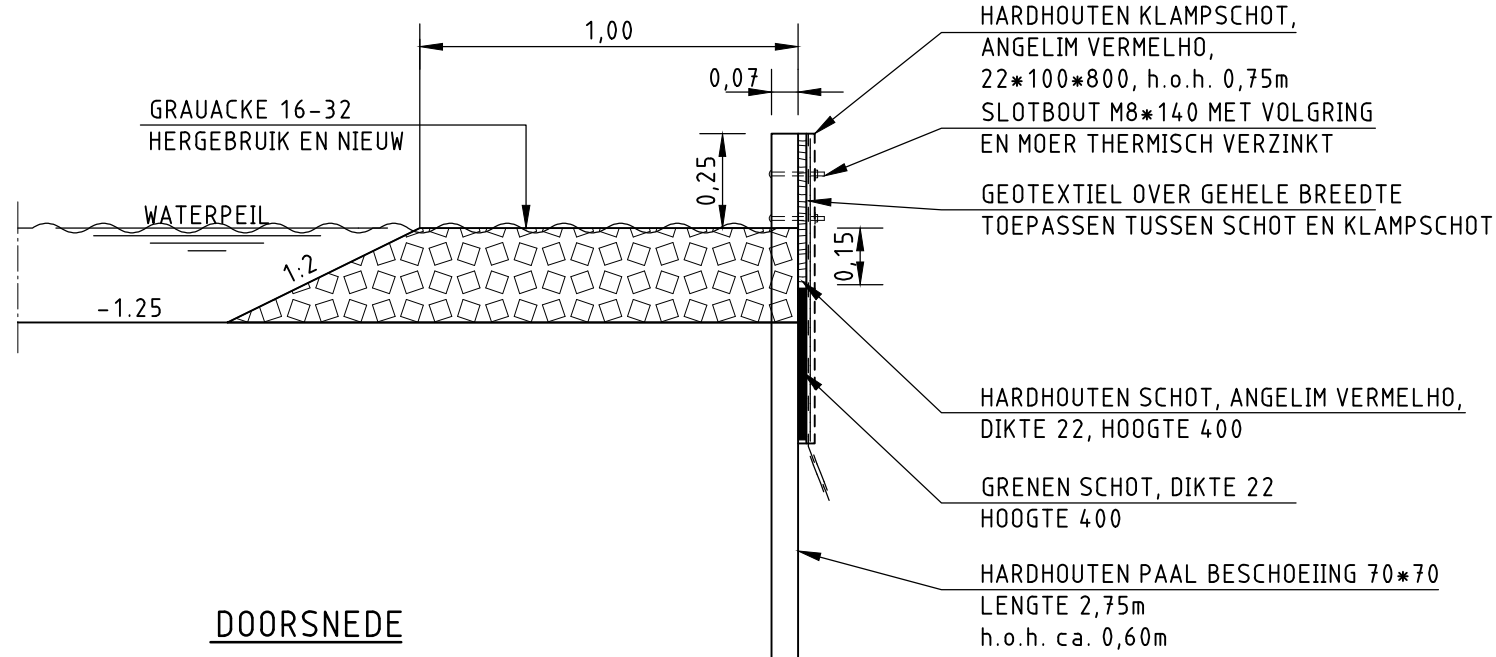
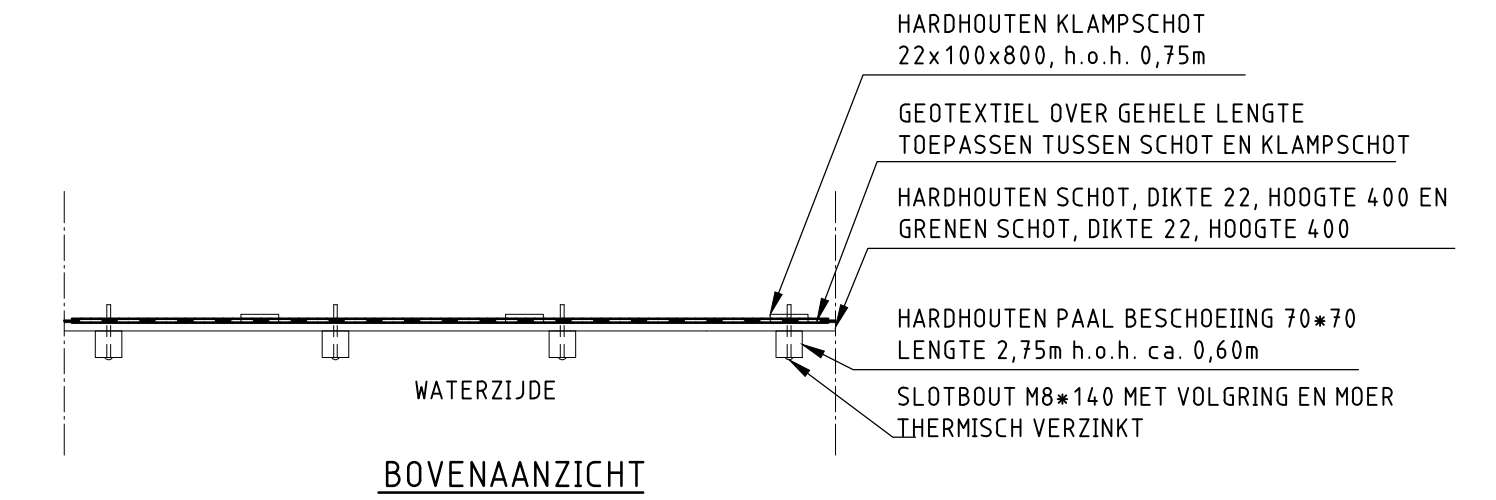

PRINCIPE BESCHOEIING
SCHAAL 1:20

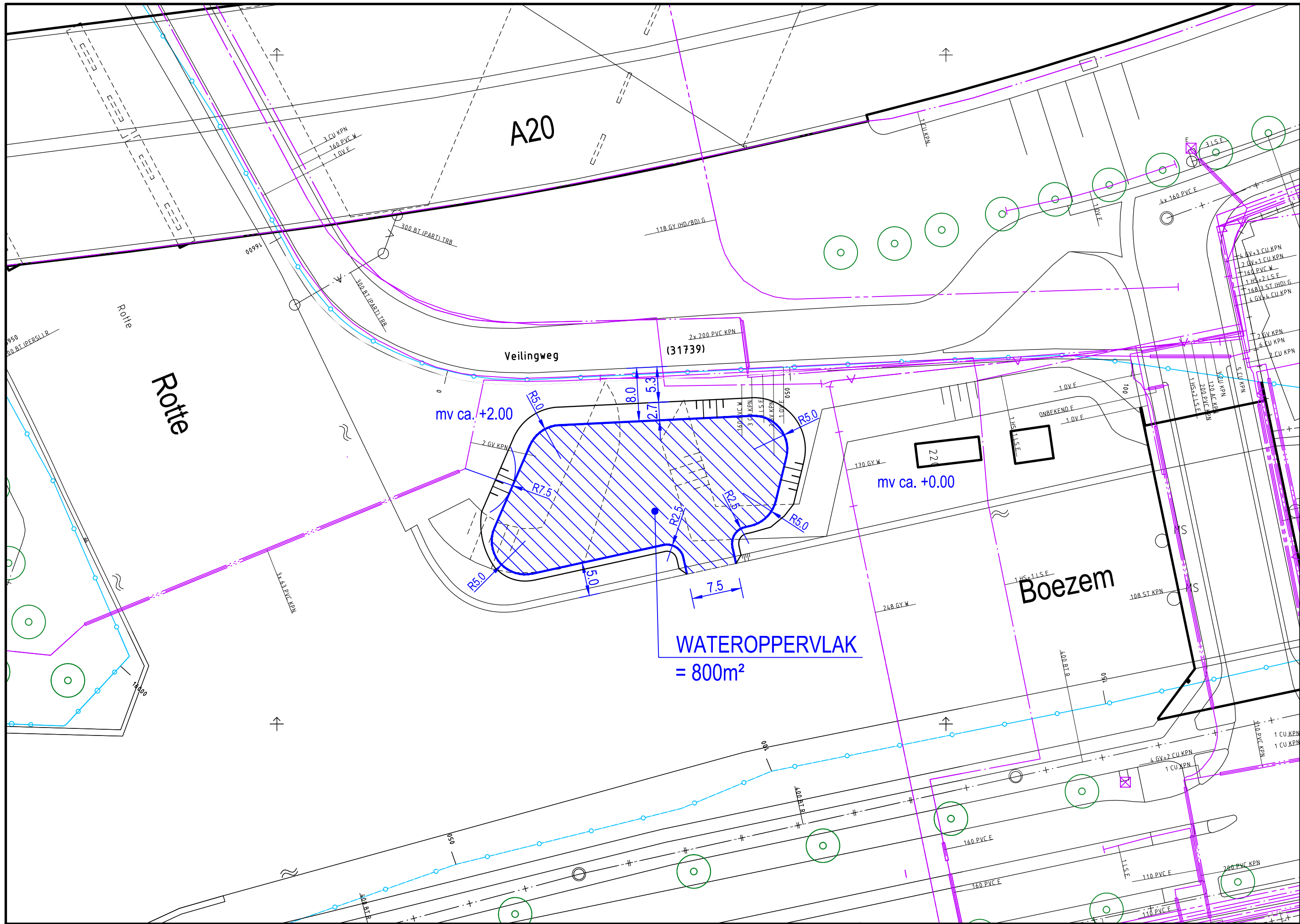

BOVENAANZICHT WATERCOMPENSATIE VEILINGTERREIN
SCHAAL 1:500

OPMERKINGEN

- MATEN IN MILLIMETERS, TENZU ANDERS AANGEGEVEN

- HOOGTEMATEN IN METERS T.O.V. N.A.P.

Waterkering Boezemkade

Kabels en leidingen

Opdrachtgever :

GR-BB-VBB

VERSIE

f			
e			
d			
c			
b			
a	BESTEKTEKENING 1e UITGAVE	W.Valkenburg	14-12-2012

Versie	Omschrijving	Tekenaar	Datum
Bestandsnaam	LF11WA004-T-017A.DWG	Projectcode	LG11WM004
Vervijging			

Gemeente Rotterdam
Gemeentewerken
Ingenieursbureau

Galvanistraat 15
Postbus 6633
3002 AP ROTTERDAM
Telefoon : 010 489 4630
Telefax : 010 489 6200

LINKER EN RECHTER ROTTEKADE

Vervangen kaden

Het bouwen van kadeconstructies met bijbehorende werkzaamheden ten behoeve van de vervanging van de Linker en Rechter Rottekaade in de gemeente Rotterdam

Behoort bij : Nummer :
BESTEK 1-091-12

Geografische code

Formaat : 841x594

Schaal : ZIE TEKENING

Blad van

WATERCOMPENSATIE VEILINGTERREIN 800m2

Getekend : M.L. Broeken
Gefabriceerd : D.Enzlin
Gefabriceerd : D.Enzlin

Tekeningnr : LF11WA004 - T - 017

W.Valkenburg Paraaf M.L. Broeken ParaafDatum D.Enzlin ParaafDatum

Ver.

a

K:\SOW\WCC_PROJECTEN\WATERBOUW\LF11WA004_KADEMUR\LINKER EN RECHTER ROTTEKADE2_VOORBEREIDING3_PROJECTRESULTATEN\TEKENINGEN\

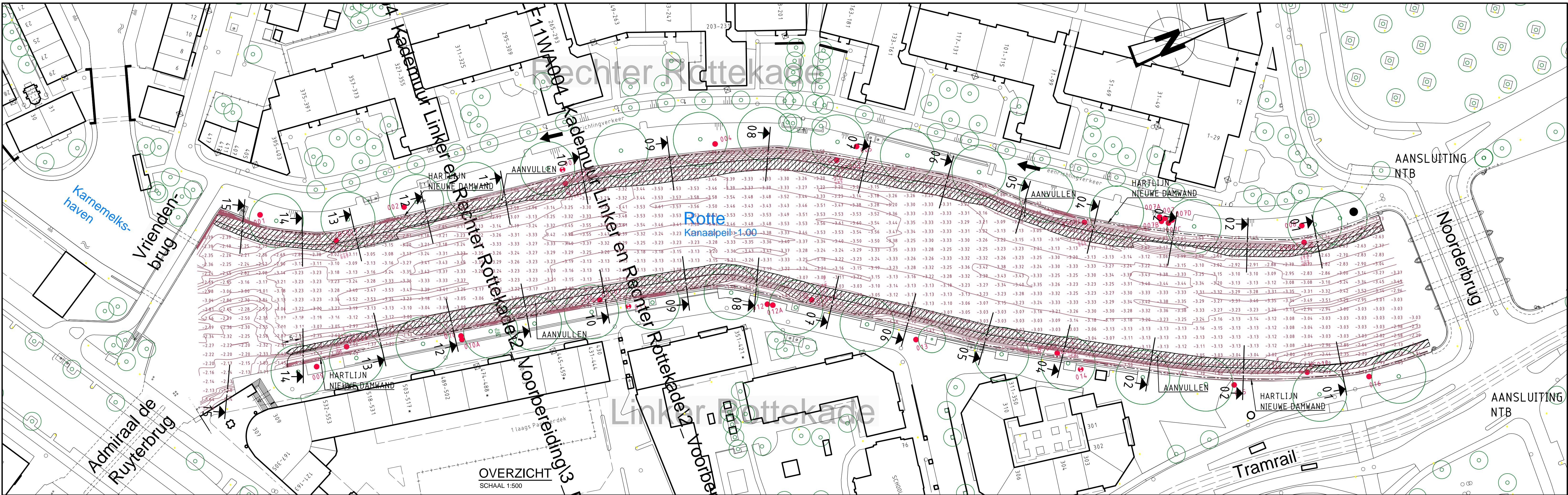

Rechter Rottekade

Linker Rottekade

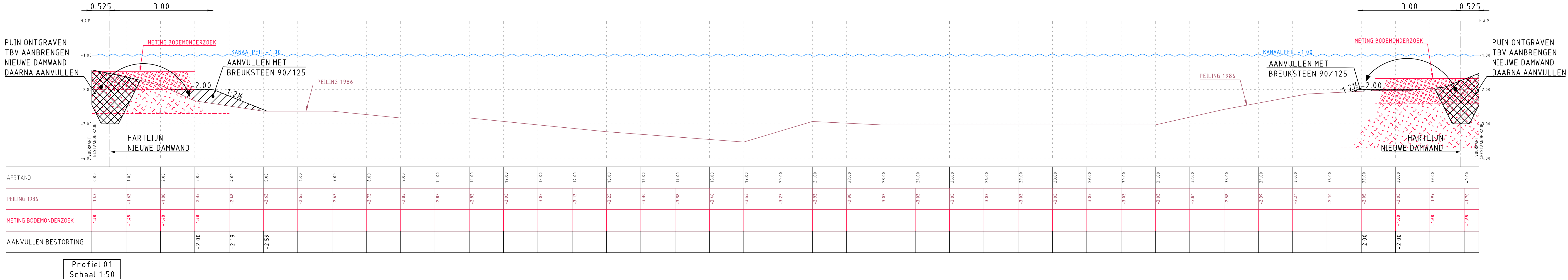

Rechter Rottekade

Linker Rottekade

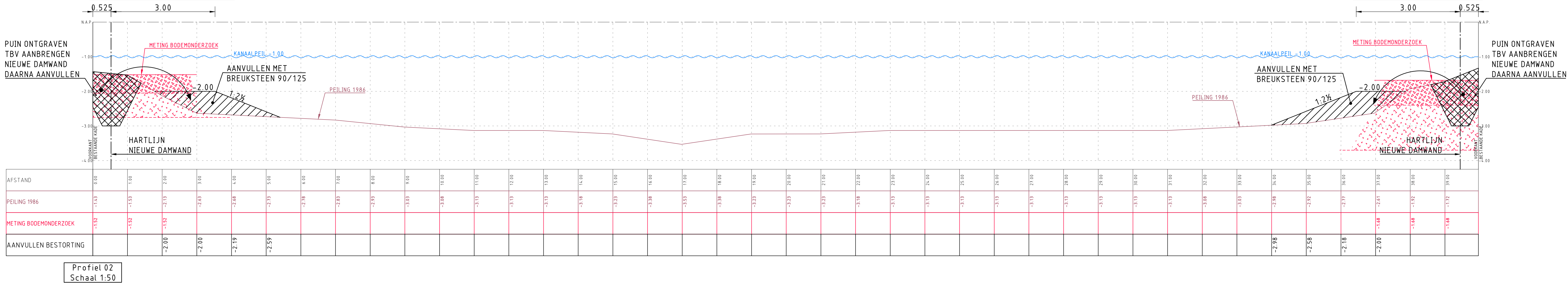

Rechter Rottekade

Linker Rottekade

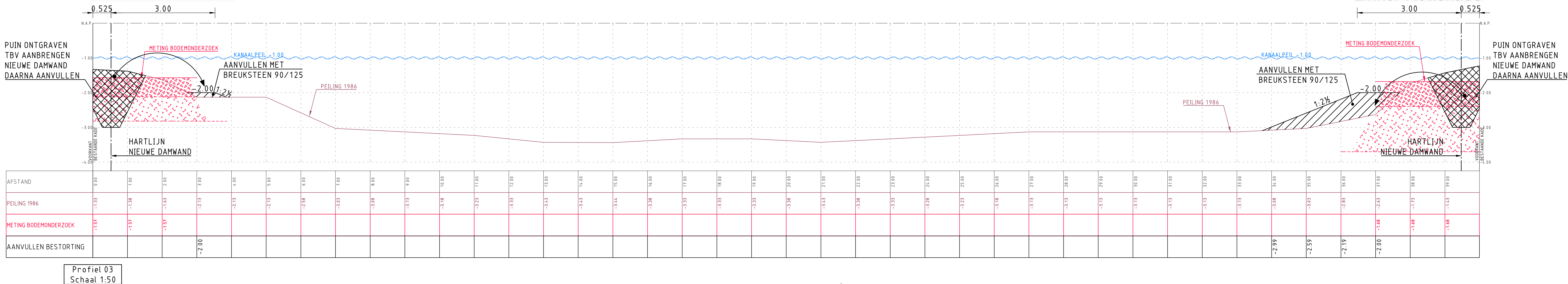

OPMERKINGEN

- MATEN IN METERS TENZI ANDERS AANGEGEVEN.
- HOOGTEMATEN IN METERS TEN OPZICHT VAN N.A.P.
- PEILING 1986 GEGEVENS UIT TEK. G29.37 101.83 T 86 03 & 04
- PEILING - PUNTLAAG INDICATIEF! WEEERGEVEN GEGEVENS UIT RAPPORT VERKENNEND BODEMONDERZOEK

GR-BB-VBB

VERSIE		
1		
2		
3		
4		
5		
6	BESTEKTEKENING 1e UITGAVE	J. Rijkers 14-12-2012
7	Versteek	Tekenaar
8	Ontwerp	Vervolg

Gemeente Rotterdam
Gemeentewerken
Ingeneursbureau

Gulvenstraat 15
Postbus 8833
3002 AP ROTTERDAM
Telefoon: 010 488 4500
Telefax: 010 488 6200

LINKER EN RECHTER ROTTEKADE

Vervangen kaden
Het bouwen van kadeconstructies met bijbehorende werkzaamheden
als behoeven voor de vervanging van de linker en rechter Rottekade in
de gemeente Rotterdam

Bestand: LF11WM004-010A-010A-020A-01A-ACADMAP.dwg (Projectcode)

Gebruiker: J. Rijkers
Gebruiker: M.L. Broekman
Gebruiker: D. Endin
Gebruiker: J. Rijkers

Bestand: LF11WM004-010A-020A-01A-ACADMAP.dwg (Projectcode)

Gebruiker: J. Rijkers
Gebruiker: M.L. Broekman
Gebruiker: D. Endin
Gebruiker: J. Rijkers

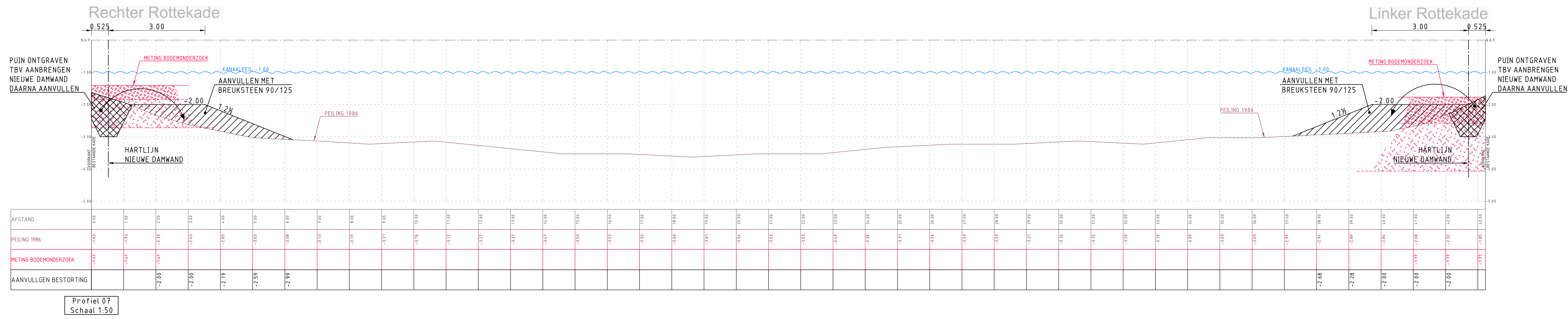

<

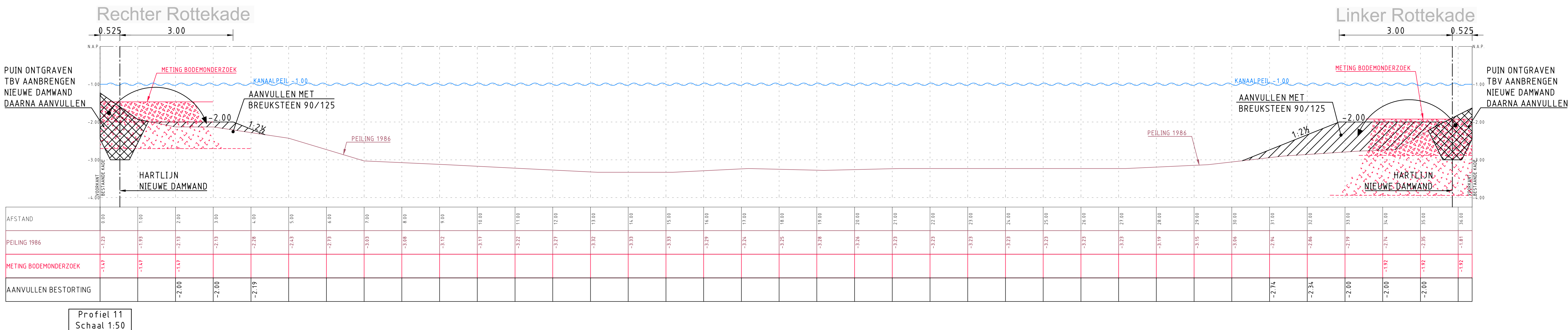
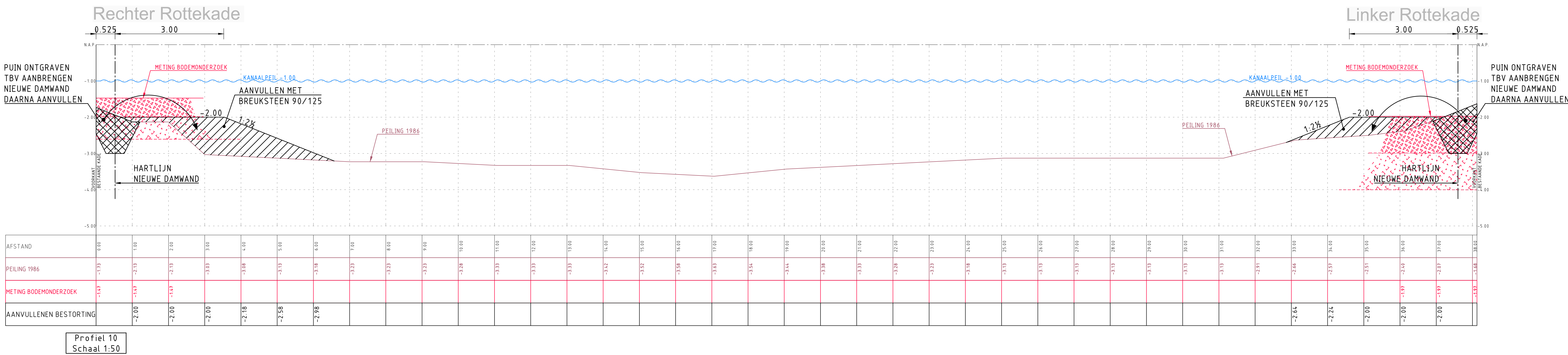
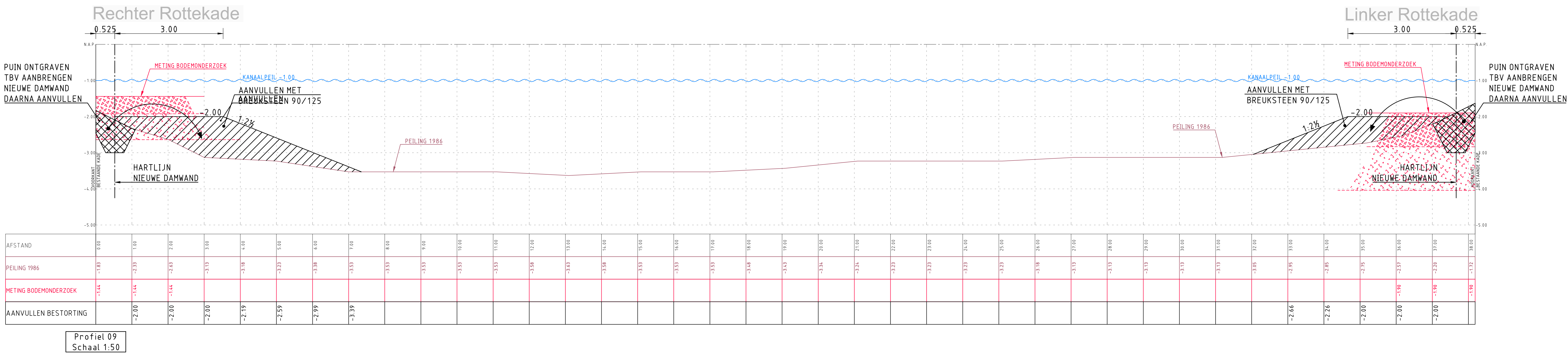
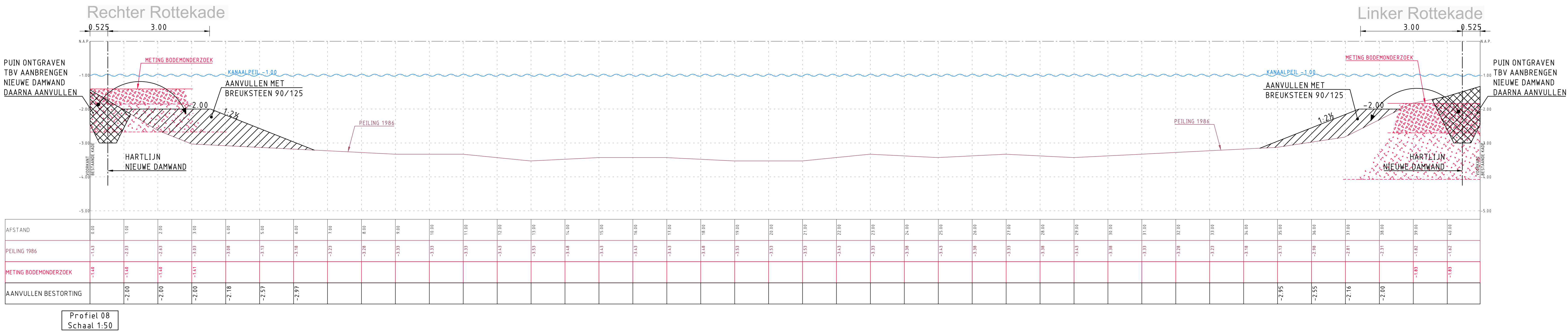

OPMERKINGEN

- MATEN IN METERS TENZIJ ANDERS AANGEGEVEN.
- HOOGTEMATEN IN METERS TEN OPZICHT VAN N.A.P.
- PEILING 1986 GEGEVENS UIT TEK. Q29.37 101.83 T 86 03 & 04
- PUNLAAG INDICATIEF WEERGEVEN GEGEVENS UIT RAPPORT VERKENNEND BODEMONDERZOEK

OPDRACHTGEVER

GR-BB-VBB

VERSIE

f		
e		
d		
c		
b		
a	BESTEKTEKENING 1e UITGAVE	J. Rijkers 14-12-2012

Verre Omschrijving: Tekenaar: Datum:

Besloten door: LF11WM004-T-018A-018A-020A-021A-ACADMAP 01/01/2013

Gemeente Rotterdam
Gemeentewerken
Ingeneursbureau

Galanthstraat 15
Postbus 8833
3002 AP ROTTERDAM
Telefoon: 010 488 4500
Telefax: 010 488 6200

LINKER EN RECHTER ROTTEKADE

Vervangen kaden
Het bouwen van kadestructuur met bijbehorende werkzaamheden ten behoeve van de vervanging van de linker en rechter Rottekade in de gemeente Rotterdam

Bestand: AD Nummer: 1-09112

Formaat: A0 Blad: van

Schaal: ZIE TEKENING Bladen:

PROFIELEN 08 t/m 11 GRONDVERZET

Geschied: J. Rijkers 1992 Geordind: J. Plugge 1992 Tekenend: D. Enlin 1992

LF11WM004 - T - 020

af

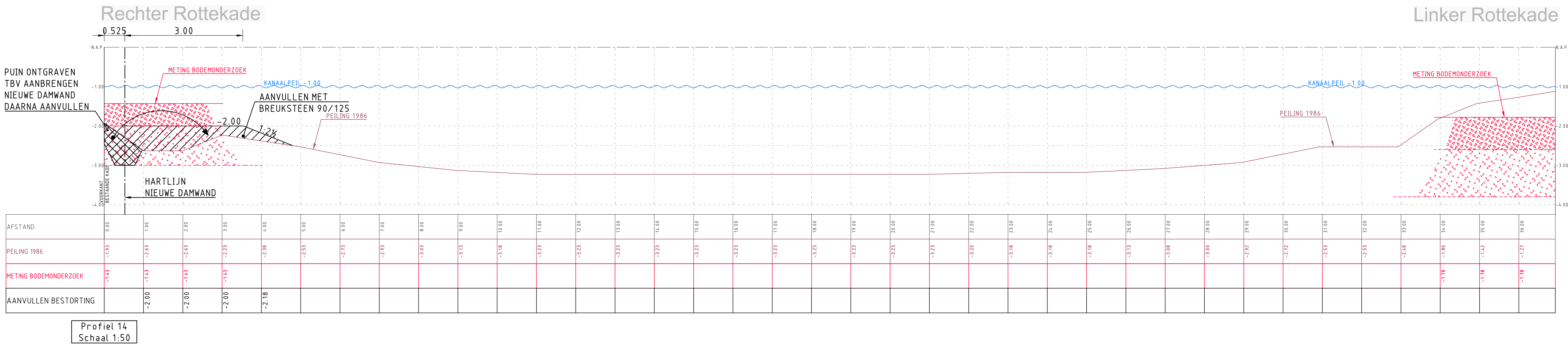
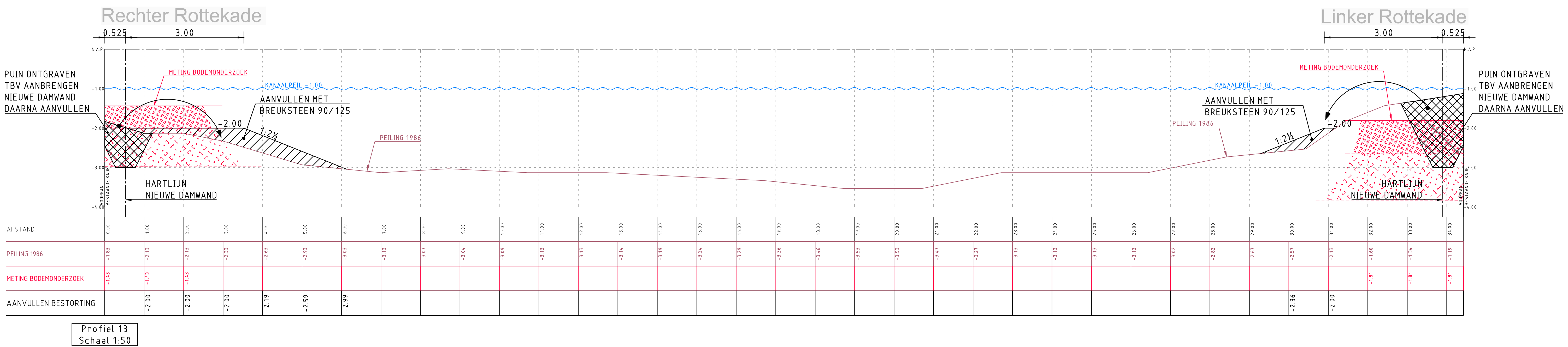
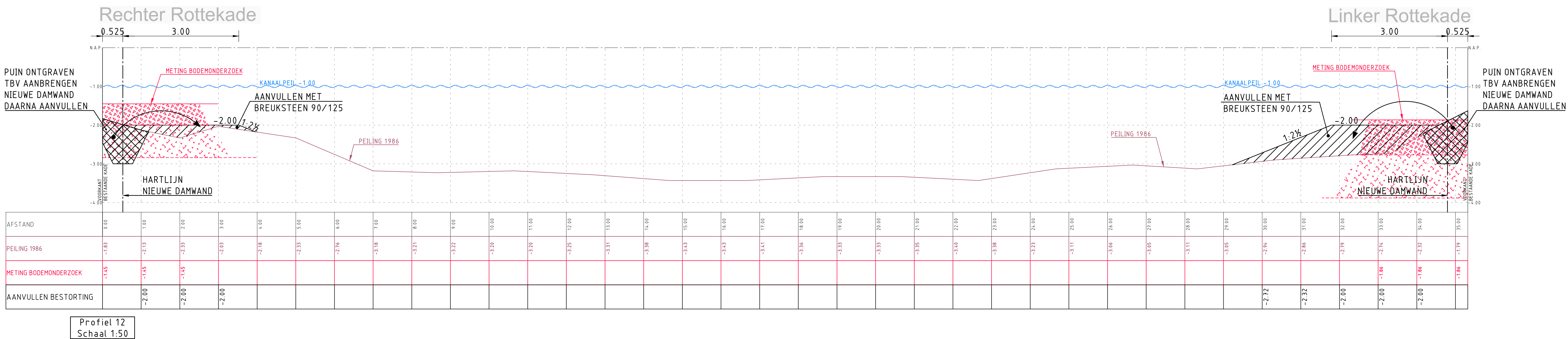
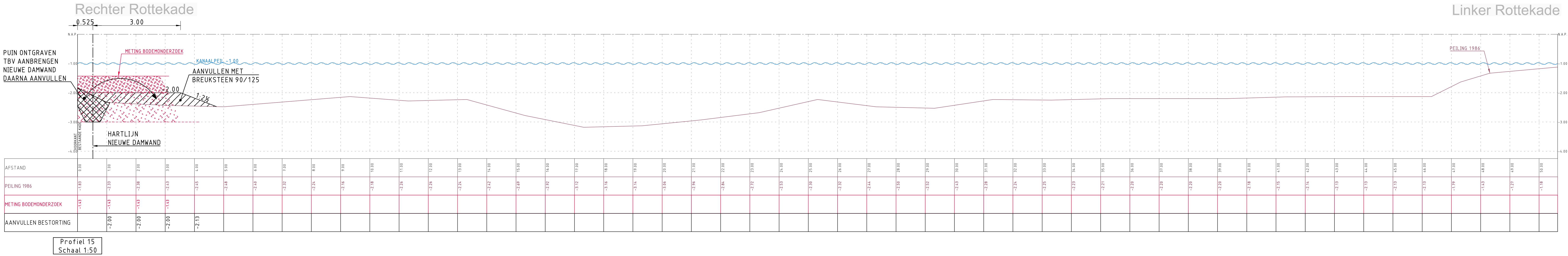

Linker Rottekade

OPMERKINGEN

- MATEN IN METERS TENZU ANDERS AANGEGEVEN.
- HOOGTEMATEN IN METERS TEN OPZICHT VAN N.A.P.
- PEILING 1986 GEGEVENS UIT TEK. G29.37 101.83 T 86 03 & 04
- PEILLAAG INDICATIEF WEERGEVEN GEGEVENS UIT RAPPORT VERKENNEND BODEMONDERZOEK

Opdrachtgever:

 GR-BB-VBB

VERSIE

I		
B		
d		
C		
b		
a	DO-TEKENING 1e UITGAVE	J. Rijkers 14-12-2012
versie	Omschrijving	Tekenaar
Besloten door	LF11W004-1-018A-018A-020A-021A-ACADMAP (01/01/2012)	Vrijgeving

 Gemeente Rotterdam
Gemeentewerken
Ingeneursbureau

Gulvenstraat 15
Postbus 8833
3002 AP ROTTERDAM
Telefoon : 010 489 4500
Telefax : 010 489 6200

LINKER EN RECHTER ROTTEKADE

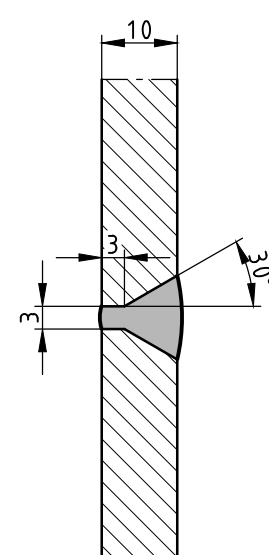
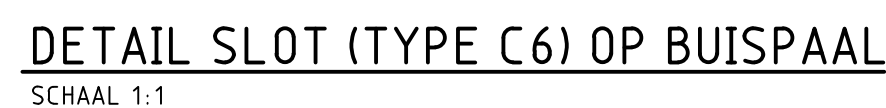
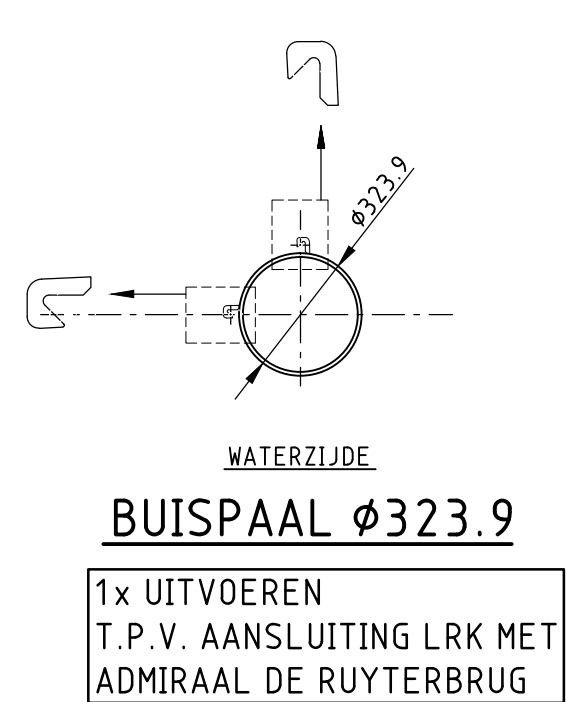
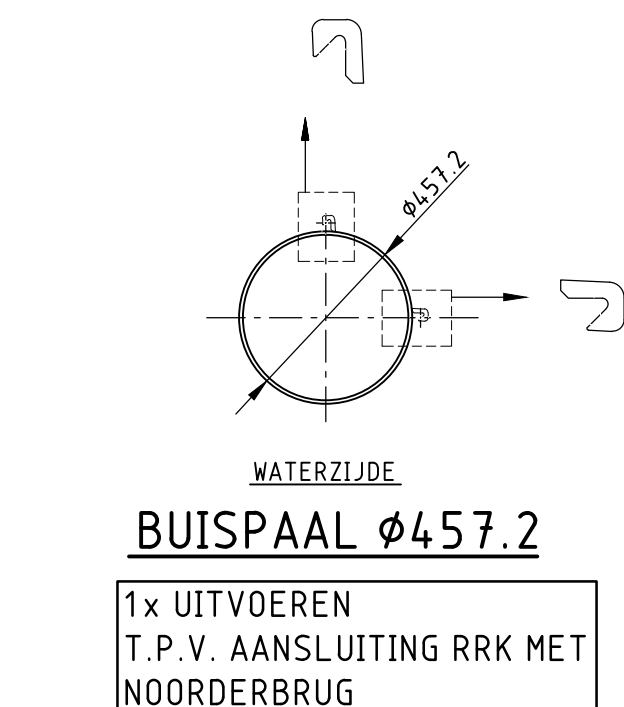

Vervangen kaden Het bouwen van kadestrukturen met bijbehorende werkzaamheden van behoeven van de vervanging van de linker en rechter Rottekade in de gemeente Rotterdam		Bestand 14: BESTEK Geometrische code	Nummer: 1-09112
Formaat: A0	Blad: 140	Schaal: ZIE TEKENING	bladen
Geplaatst: J. Rijkers	Gecontroleerd: M.L. Broekman	Tekening: D. Endin	LF11WM004 - T - 021
KUBORWCC: PROJECTENWATERBUWLF11W004 KADEMAUR LINKER EN RECHTER ROTTEKADE, VOORBEREIDING, PROJECTRESULTATENVERKENNING			



Opdrachtgever :  GR-BB-VBB

Gemeente Rotterdam
 Gemeentewerken
 Ingenieursbureau

Galvanistraat 15
 Postbus 6633
 3002 AP ROTTERDAM
 Telefoon : 010 489 4530
 Telefax : 010 489 6200

LINKER EN RECHTER ROTTEKADE			
Vervangen kaden Het bouwen van kadeconstructies met bijbehorende werkzaamheden ten behoeve van de vervanging van de Linker en Rechter Rottekaade in de gemeente Rotterdam		Zehoot bij: BESTEK Nummer: 1-081-12	
		Geografische code	
		Formaat: 594x841 (A1) Blad van	
		Schaal: ZIE TEKENING bladen	
COMBIWAND PRINCIPE DETAILS			
Getekend: 	Geotrofferd: 	Geautoriseerd: 	Tekeningnr.: LF11WA004 - T - 022
W. Valkenburg Paraaf	M.L. Broeken Paraaf/Datum	D. Enzlin Paraaf/Datum	Wik/projectcode Sort Volgrij.
			a Ver.



- MATEN IN MILLIMETERS, TENZIJ ANDERS AANGEGEVEN
- HOOGTEMATEN IN METERS TEN OPZICHTE VAN N.A.P.

- STERKTEKLASSE	C30/37
WERKVLÖER	C12/15
- MILIEUKLASSE	XC-3, XD-3, XS-3
- BETONSTAAL	B500B
- BETONDEKKING	C = min 40 IN SITU C = min 35 BIJ PREFAB
- STORTNADEN I.O.M. CONSTRUCTEUR	
- LASSEN VERSPREIEND AANBRENGEN	



GR-BB-VBB

f			
e			
d			
c			
b			
a	BESTEKTEKENING 1e UITGAVE	W.Valkenburg	14-12-2012
Versie	Omschrijving	Tekenaar	Datum

Verwijzing :



Tekeningnr. : LF11WA004 - T - 023		a
Wijk/projectcode	— Soort — Volgnr.	Ver.



K:\SO\IRIWICC_PROJECTEN\WATERBOUW\LF11WA004_KADEMUUR LINKER EN RECHTER ROTTEKADE\2_VOORBEREIDING\3_PROJECTRESULTATEN\TEKENINGEN\IT

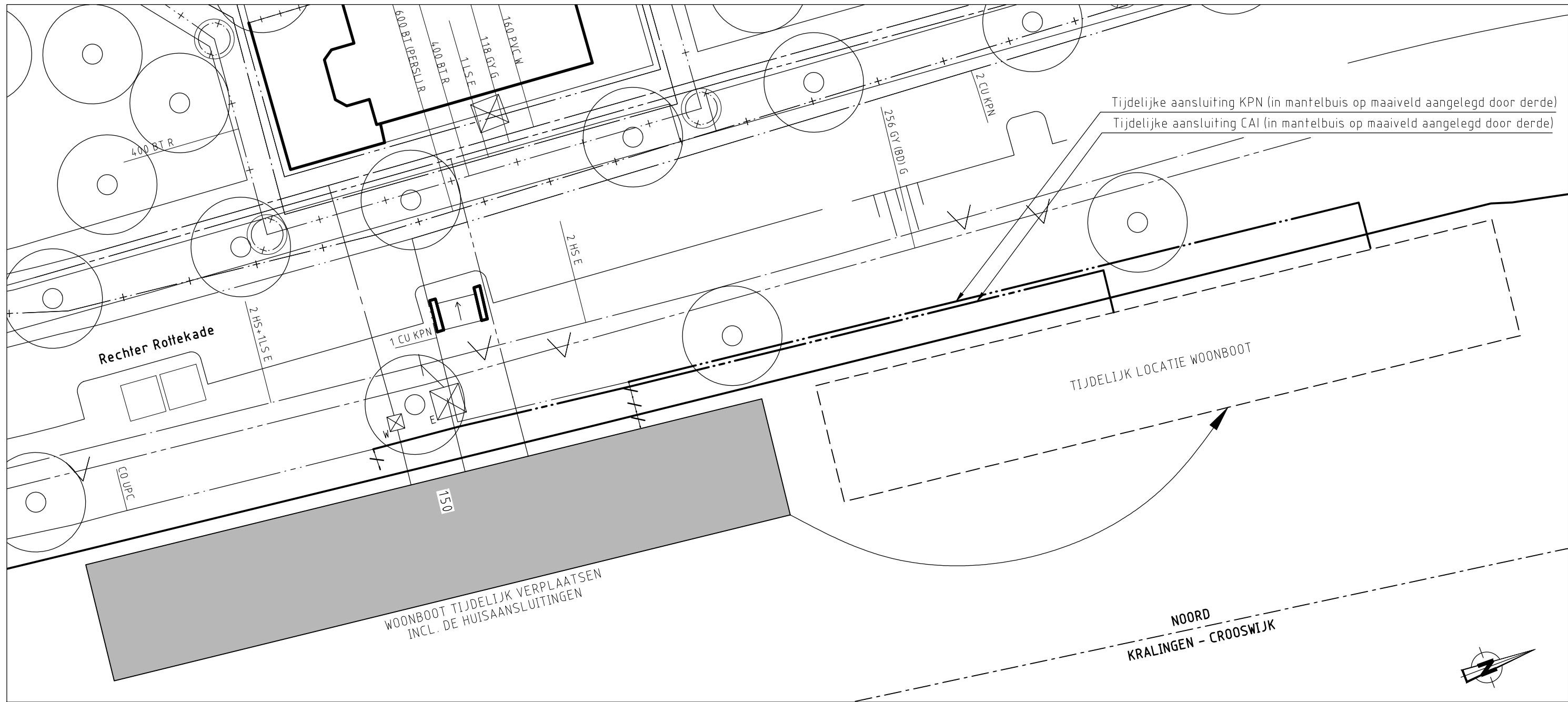

OPMERKINGEN:
- MATEN IN METERS, TENZIJ ANDERS VERMELD
- HOOGTEMATEN IN METERS TOV N.A.P.

VERSIE			
c			
b			
a	BESTEKTEKENING BEHOREND BIJ BESTEK 1-091-12, 1e UITGAVE	MvdB	14-12-2012
Versie	Omschrijving	Tekenaar	Datum
Bestandsnaam : 35+KL WOONBOOTAANSLUITINGEN.DWG		Projectcode :	Verwijzing :



Gemeente Rotterdam
Gemeentewerken
Ingenieursbureau

Galvanistraat 15
Postbus 6633
3002 AP ROTTERDAM
Telefoon : 010 489 4530
Telefax : 010 489 6200

LINKER EN RECHTER ROTTEKADE	
Vervangen kaden Het bouwen van kadeconstructies met bijbehorende werkzaamheden ten behoeve van de vervanging van de Linker en Rechter Rottekade in de gemeente Rotterdam	Geografische code : 23-08
NUTSVOORZIENINGEN BLAD 1: TIJDELIJKE SITUATIE CAI / KPN	Formaat : A3
Getekend : M. vd Berg	Schaal : 1:200
Gecontroleerd : J. Kweekel	Tekeningnr. : 35 - L - C/K
Geautoriseerd : D. Enzlin	Wijk/projectcode - Soort - Volgnr.

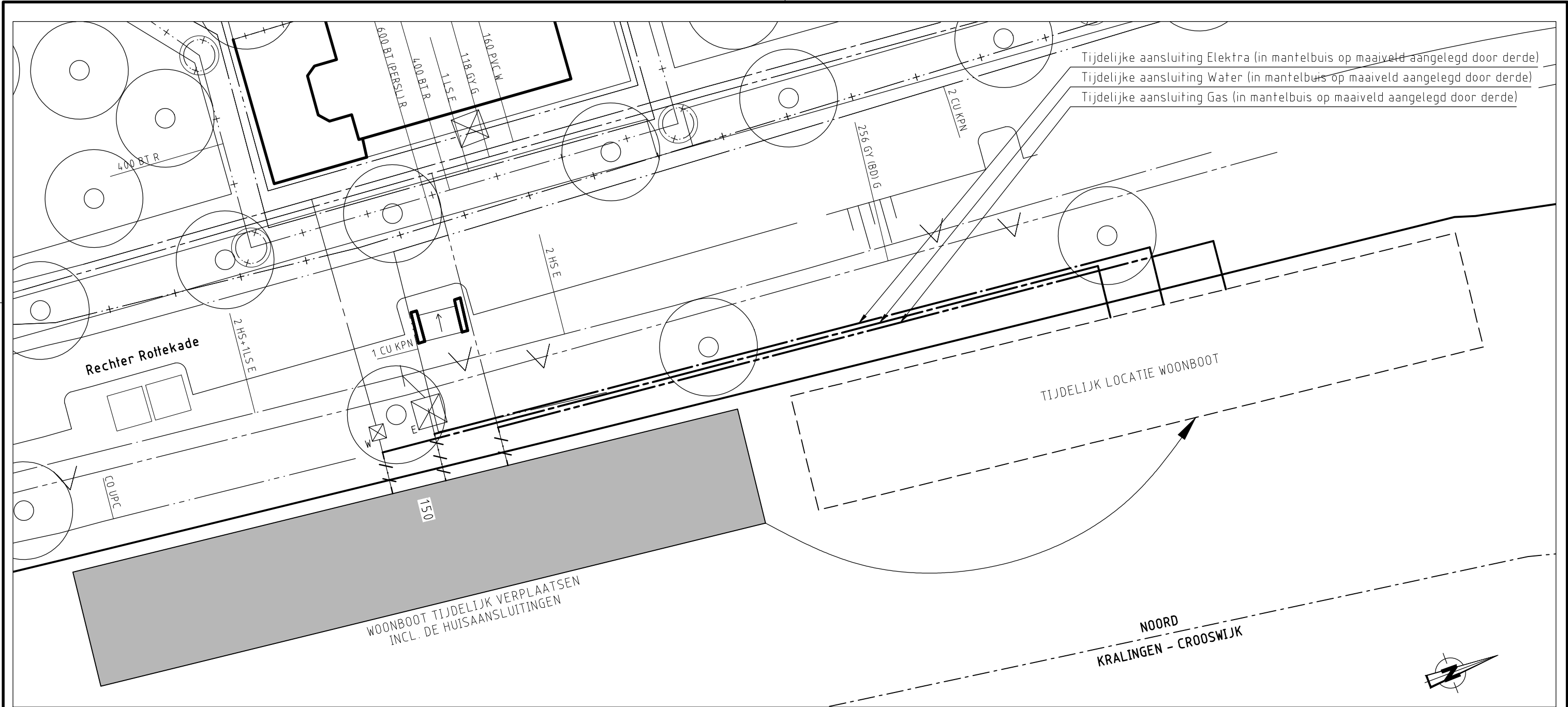

OPMERKINGEN:
- MATEN IN METERS, TENZIJ ANDERS VERMELD
- HOOGTEMATEN IN METERS TOV N.A.P.

VERSIE			
c			
b			
a	BESTEKTEKENING BEHOREND BIJ BESTEK 1-091-12, 1e UITGAVE	MvdB	14-12-2012
Versie	Omschrijving	Tekenaar	Datum
Bestandsnaam : 35+KL WOONBOOTAANSLUITINGEN.DWG		Projectcode :	Verwijzing :



Gemeente Rotterdam
Gemeentewerken
Ingenieursbureau

Galvanistraat 15
Postbus 6633
3002 AP ROTTERDAM
Telefoon : 010 489 4530
Telefax : 010 489 6200

LINKER EN RECHTER ROTTEKADE

Vervangen kaden
Het bouwen van kadeconstructies met bijbehorende werkzaamheden ten behoeve van de vervanging van de Linker en Rechter Rottekade in de gemeente Rotterdam

NUTSVOORZIENINGEN
BLAD 2: TIJDELIJKE SITUATIE GAS / ELEKTRA / WATER

Geografische code : 23-08
Formaat : A3
Schaal : 1:200

Getekend :

Gecontroleerd :

Geautoriseerd :

Tekeningnr. :

M. vd Berg

J. Kweekel

D. Enzlin

35 - L - G/W/E

Wijk/projectcode - Soort - Volgnr.

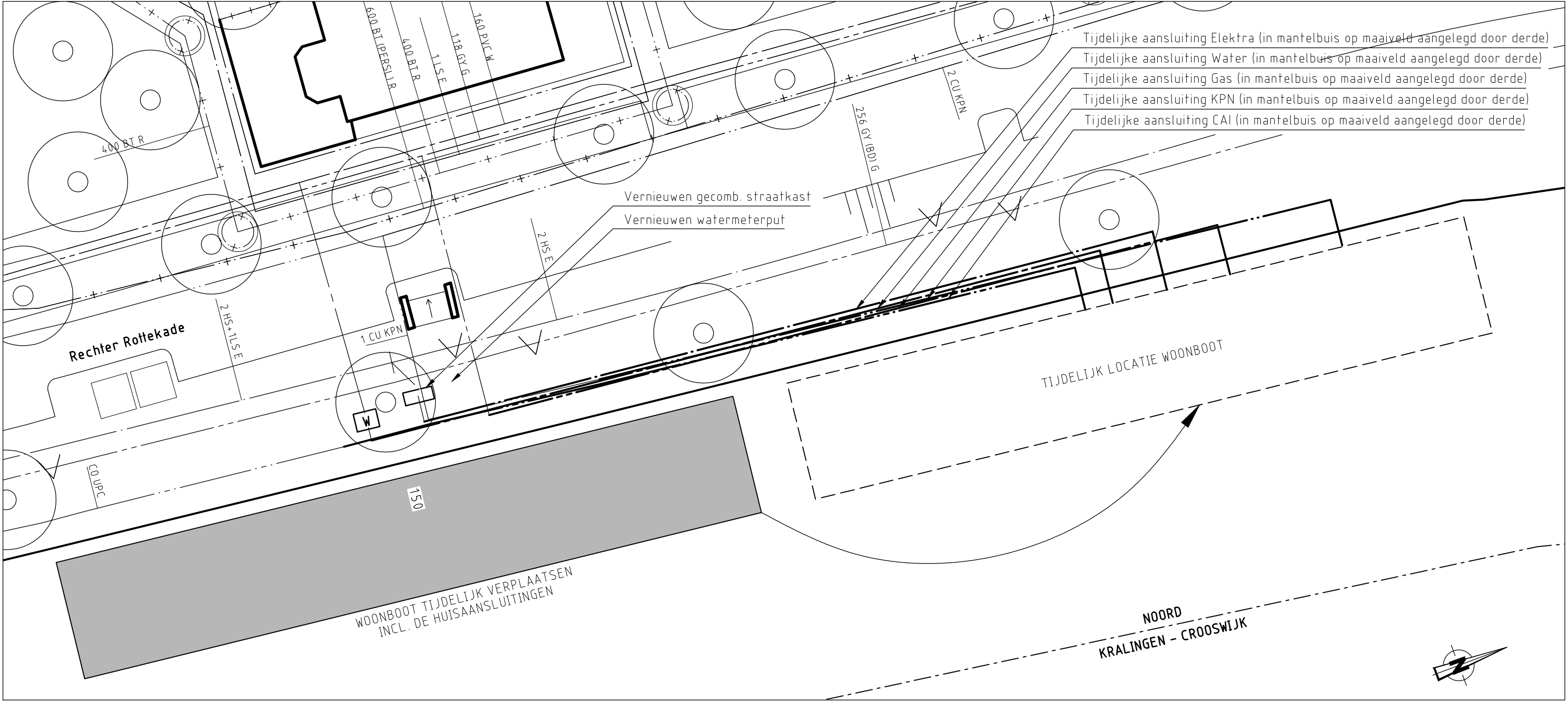

OPMERKINGEN:
- MATEN IN METERS, TENZIJ ANDERS VERMELD
- HOOGTEMATEN IN METERS TOV N.A.P.

VERSIE			
c			
b			
a	BESTEKTEKENING BEHOREND BIJ BESTEK 1-091-12, 1e UITGAVE	MvdB	14-12-2012
Versie	Omschrijving	Tekenaar	Datum
Bestandsnaam : 35+KL WOONBOOTAANSLUITINGEN.DWG		Projectcode :	Verwijzing :



Gemeente Rotterdam
Gemeentewerken
Ingenieursbureau

Galvanistraat 15
Postbus 6633
3002 AP ROTTERDAM
Telefoon : 010 489 4530
Telefax : 010 489 6200

LINKER EN RECHTER ROTTEKADE

Vervangen kaden

Het bouwen van kadeconstructies met bijbehorende werkzaamheden ten behoeve van de vervanging van de Linker en Rechter Rottekade in de gemeente Rotterdam

NUTSVOORZIENINGEN

BLAD 3: PLAATSEN STRAATKAST EN WATERMETERPUT

Getekend :

M. vd Berg

Gecorrigeerd :

J. Kweekel

Geautoriseerd :

D. Enzlin

Geografische code : 23-08

Formaat : A3

Schaal : 1:200

Tekeningnr. :

35 - L - K

Wijk/projectcode - Soort - Volgnr.

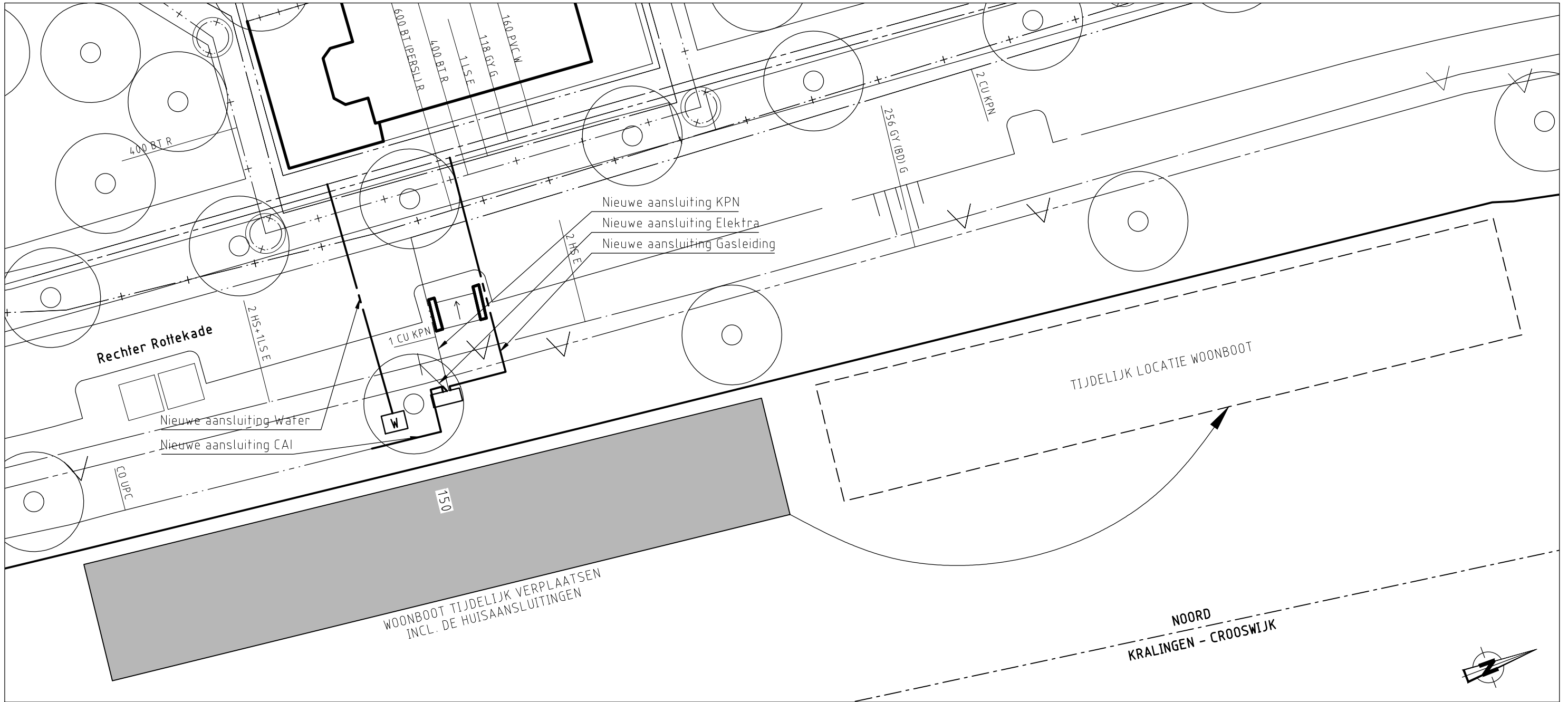

OPMERKINGEN:
- MATEN IN METERS, TENZIJ ANDERS VERMELD
- HOOGTEMATEN IN METERS TOV N.A.P.

VERSIE			
c			
b			
a	BESTEKTEKENING BEHOREND BIJ BESTEK 1-091-12, 1e UITGAVE	MvdB	14-12-2012
Versie	Omschrijving	Tekenaar	Datum
Bestandsnaam : 35+KL WOONBOOTAANSLUITINGEN.DWG		Projectcode :	Verwijzing :
<div><div><div><div>Gemeente Rotterdam</div><div>Gemeentewerken</div><div>Ingenieursbureau</div></div></div><div><div>Galvanistraat 15</div><div>Postbus 6633</div><div>3002 AP ROTTERDAM</div><div>Telefoon : 010 489 4530</div><div>Telefax : 010 489 6200</div></div></div>			
LINKER EN RECHTER ROTTEKADE			
Vervangen kaden Het bouwen van kadeconstructies met bijbehorende werkzaamheden ten behoeve van de vervanging van de Linker en Rechter Rottekade in de gemeente Rotterdam		Geografische code :	23-08
NUTSVOORZIENINGEN BLAD 4: AANSLUITINGEN OP STRAATKAST EN WATERMETERPUT		Formaat :	A3
Getekend : M. vd Berg		Schaal :	1:200
Gecontroleerd : J. Kwakel		Tekeningnr. :	35 - L - E+W-K
Geautoriseerd : D. Enzlin		Wijk/projectcode - Soort - Volgnr.	

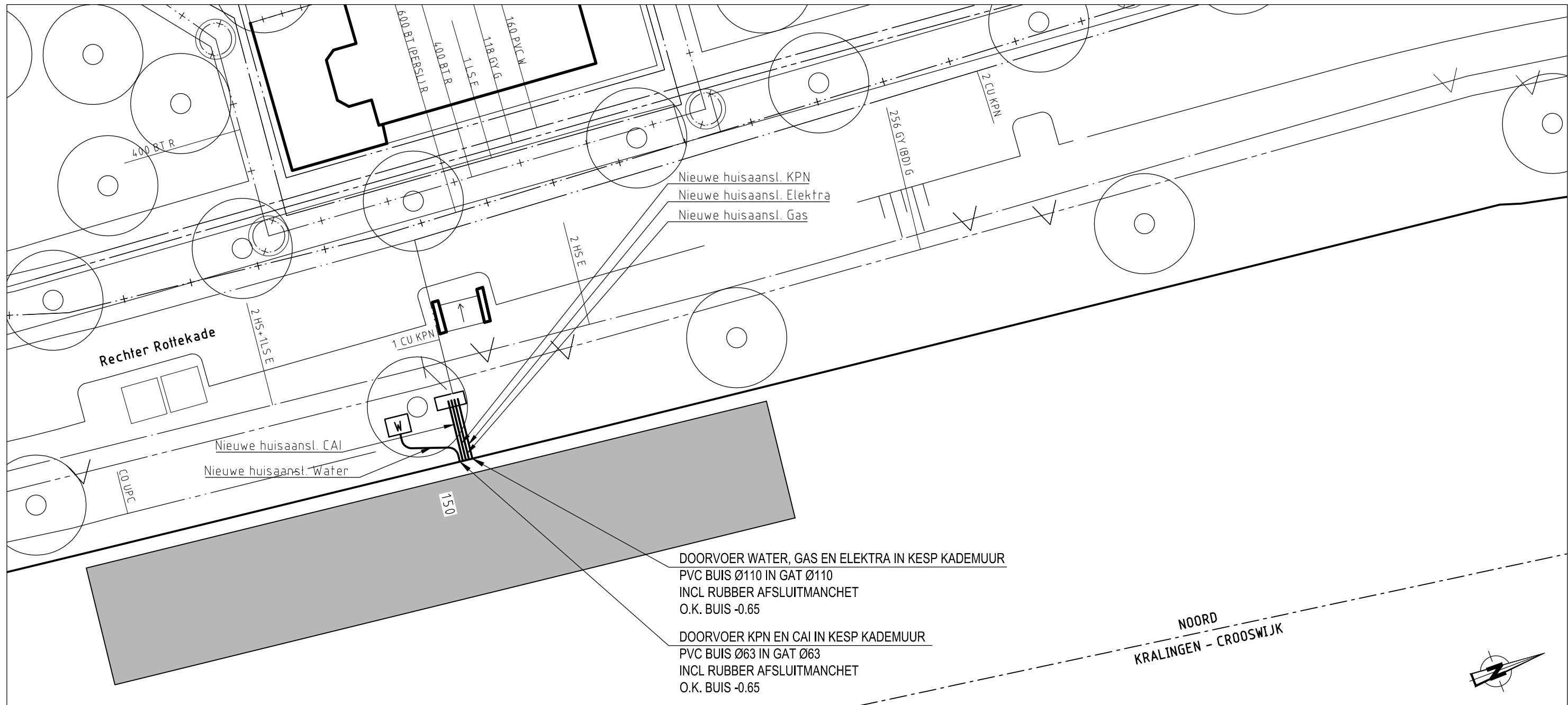

DOORVOER WATER, GAS EN ELEKTRA IN KESP KADEMUUR
PVC BUIS Ø110 IN GAT Ø110
INCL RUBBER AFSLUITMANCHET
O.K. BUIS -0.65

DOORVOER KPN EN CAI IN KESP KADEMUUR
PVC BUIS Ø63 IN GAT Ø63
INCL RUBBER AFSLUITMANCHET
O.K. BUIS -0.65

OPMERKINGEN:
- MATEN IN METERS, TENZIJ ANDERS VERMELD
- HOOGTEMATEN IN METERS TOV N.A.P.

VERSIE			
c			
b			
a	BESTEKTEKENING BEHOREND BIJ BESTEK 1-091-12, 1e UITGAVE	MvdB	14-12-2012
Versie	Omschrijving	Tekenaar	Datum
Bestandsnaam : 35+KL WOONBOOTAANSLUITINGEN.DWG		Projectcode :	Verwijzing :
<div><div><div><div>Gemeente Rotterdam</div><div>Gemeentewerken</div><div>Ingenieursbureau</div></div></div><div><div>Galvanistraat 15</div><div>Postbus 6633</div><div>3002 AP ROTTERDAM</div><div>Telefoon : 010 489 4530</div><div>Telefax : 010 489 6200</div></div></div>			
LINKER EN RECHTER ROTTEKADE			
Vervangen kaden Het bouwen van kadeconstructies met bijbehorende werkzaamheden ten behoeve van de vervanging van de Linker en Rechter Rottekade in de gemeente Rotterdam		Geografische code :	23-08
NUTSVOORZIENINGEN BLAD 5: HUISAANSL. VAN STRAATKAST OP WOONBOOT		Formaat :	A3
Getekend : M. vd Berg		Schaal :	1:200
Gecontroleerd : J. Kweskel	Geautoriseerd : D. Enzlin	Tekeningnr. :	35 - L - E+W-W
Wijk/projectcode - Soort - Volgnr.			

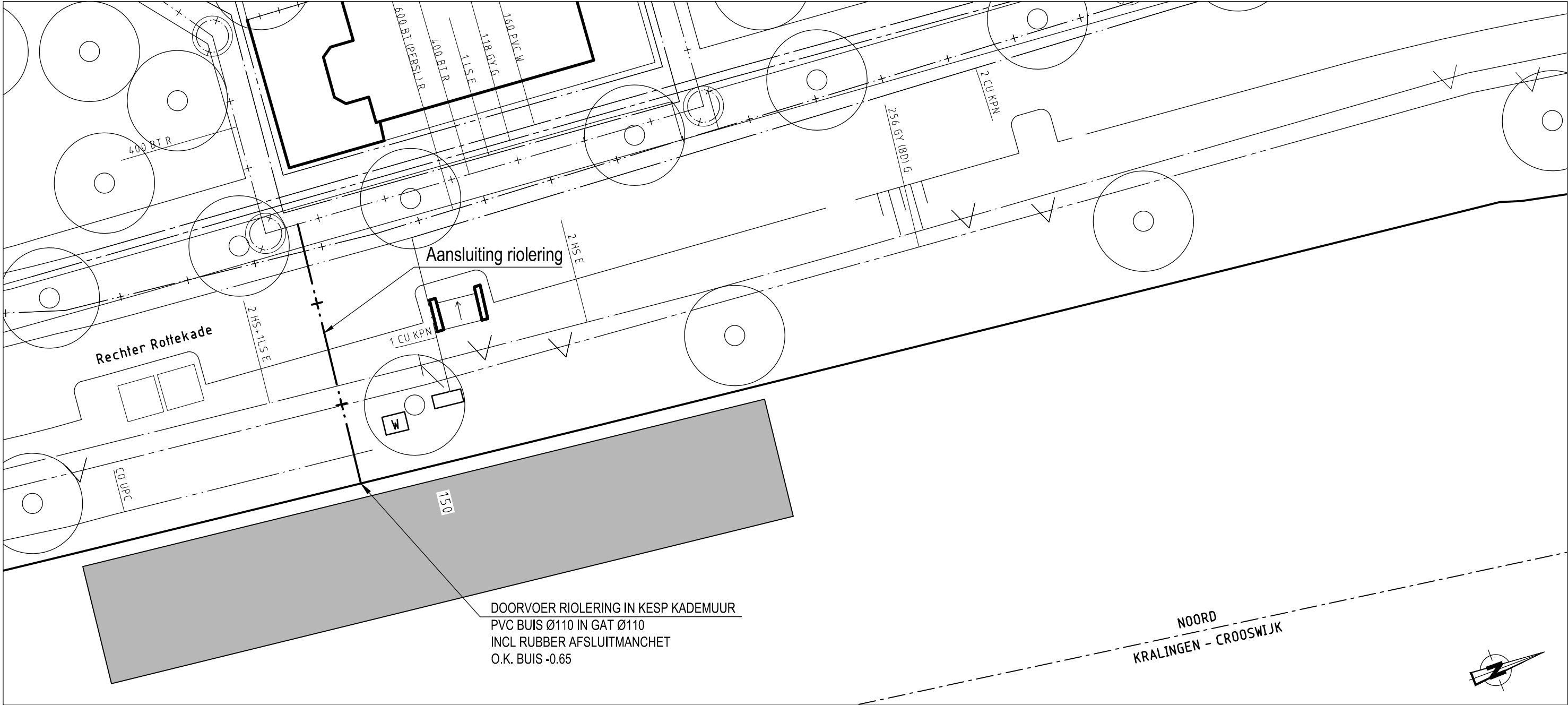

OPMERKINGEN:
- MATEN IN METERS, TENZIJ ANDERS VERMELD
- HOOGTEMATEN IN METERS TOV N.A.P.

VERSIE			
c			
b			
a	BESTEKTEKENING BEHOREND BIJ BESTEK 1-091-12, 1e UITGAVE	MvdB	14-12-2012
Versie	Omschrijving	Tekenaar	Datum
Bestandsnaam : 35+KL WOONBOOTAANSLUITINGEN.DWG		Projectcode :	Verwijzing :
<div><div><div><div>Gemeente Rotterdam</div><div>Gemeentewerken</div><div>Ingenieursbureau</div></div></div><div><div>Galvanistraat 15</div><div>Postbus 6633</div><div>3002 AP ROTTERDAM</div><div>Telefoon : 010 489 4530</div><div>Telefax : 010 489 6200</div></div></div>			
LINKER EN RECHTER ROTTEKADE			
Vervangen kaden Het bouwen van kadeconstructies met bijbehorende werkzaamheden ten behoeve van de vervanging van de Linker en Rechter Rottekade in de gemeente Rotterdam		Geografische code :	23-08
RIOLERING BLAD 6: AANSLUITING WOONBOOT		Formaat :	A3
		Schaal :	1:200
Getekend : M. vd Berg	Gecontroleerd : J. Kweekstra	Geautoriseerd : D. Enzlin	Tekeningnr. : 35 - L - R
		Wijk/projectcode - Soort - Volgnr.	

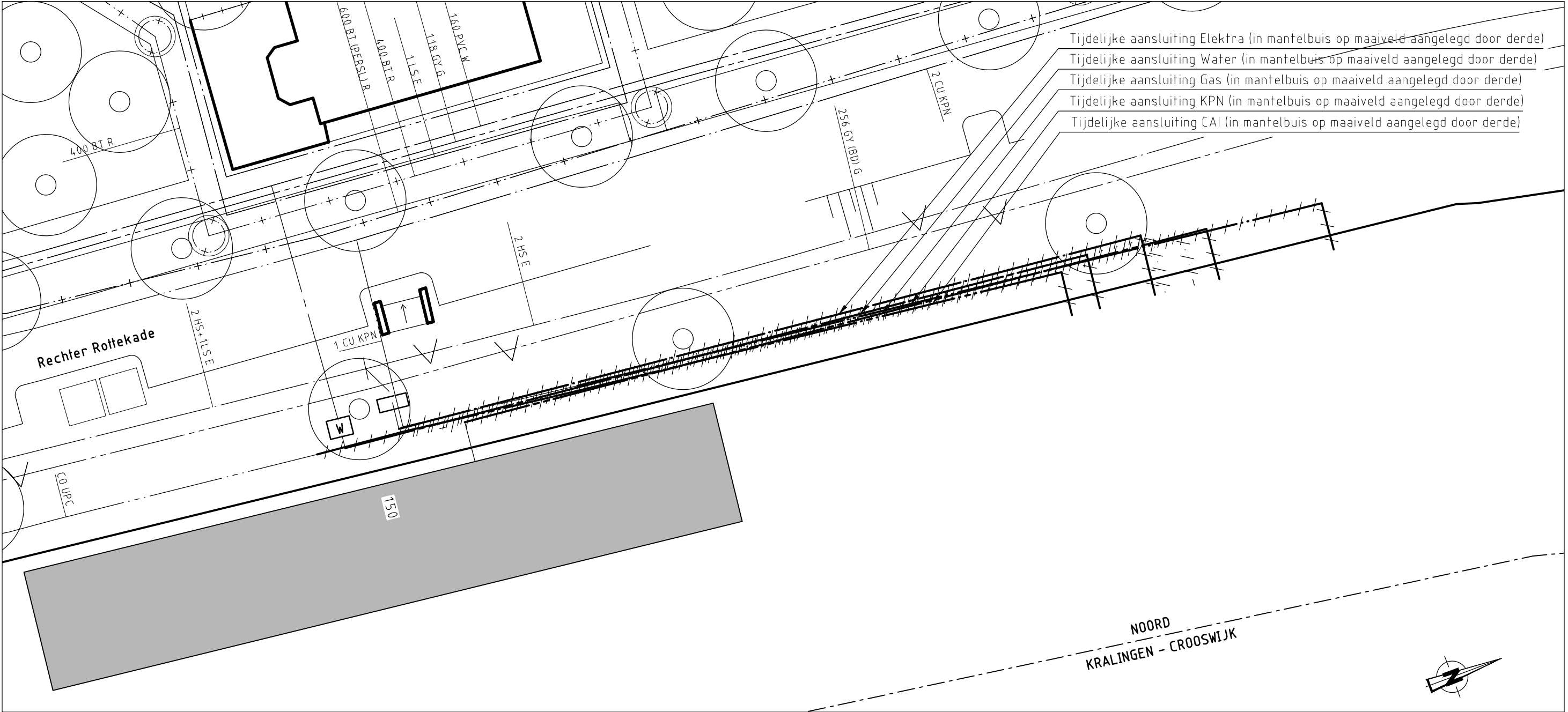

OPMERKINGEN:
- MATEN IN METERS, TENZIJ ANDERS VERMELD
- HOOGTEMATEN IN METERS TOV N.A.P.

VERSIE			
c			
b			
a	BESTEKTEKENING BEHOREND BIJ BESTEK 1-091-12, 1e UITGAVE	MvdB	14-12-2012
Versie	Omschrijving	Tekenaar	Datum
Bestandsnaam : 35+KL WOONBOOTAANSLUITINGEN.DWG		Projectcode :	Verwijzing :



Gemeente Rotterdam
Gemeentewerken
Ingenieursbureau

Galvanistraat 15
Postbus 6633
3002 AP ROTTERDAM
Telefoon : 010 489 4530
Telefax : 010 489 6200

LINKER EN RECHTER ROTTEKADE

Vervangen kaden
Het bouwen van kadeconstructies met bijbehorende werkzaamheden ten behoeve van de vervanging van de Linker en Rechter Rottekade in de gemeente Rotterdam

NUTSVOORZIENINGEN
BLAD 7: VERWIJDEREN TIJDELIJKE LEIDINGEN

Getekend :

M. vd Berg

Gecontroleerd :

J. Kweekel

Geautoriseerd :

D. Enzlin

Geografische code : 23-08

Formaat : A3

Schaal : 1:200

Tekeningnr. :

35 - L - TK

Wijk/projectcode - Soort - Volgnr.